

**ILUSTRÍSSIMO(A) SENHOR(A) PRESIDENTE DA COMISSÃO PERMANENTE DE LICITAÇÃO
DA CÂMARA MUNICIPAL DE FOZ DO IGUAÇU – ESTADO DO PARANÁ.**

EDITAL DE PREGÃO ELETRÔNICO Nº 02/2020

ELOTECH GESTÃO PÚBLICA LTDA, pessoa jurídica de direito privado, inscrita no CNPJ nº 80.896.194/0001-94, Inscrição Estadual: Isenta, estabelecido à Rua Professor Giampero Monacci, nº 14, Jardim Novo Horizonte, CEP: 87.010-090, na cidade de Maringá, Estado do Paraná, telefone (44) 4009 3550, e-mail: comercial@elotech.com.br, por seu representante legal abaixo assinado, vem, na melhor forma do Direito, observado o princípio constitucional da ampla defesa, que está presente também na licitação e pela Lei Federal 8.666/1993 C/C Decreto nº 5.450/2005 **apresentar, tempestivamente, CONTRARRAZÕES ao Recurso interposto por SAPIENTIA CONSULTORES ASSOCIADOS EIRELI**, pelos fatos e fundamentos a seguir expostos:

I DOS FATOS:

A Câmara Municipal de Foz do Iguaçu - Paraná publicou edital de Pregão Eletrônico nº 02/2020, com data marcada para abertura em 24/03/2020, cujo objeto é “Contratação de empresa especializada para cessão de direito de uso de software de um Sistema Integrado de Gestão Pública, com migração de dados, implantação, treinamento inicial e durante toda a vigência do contrato, manutenção e suporte técnico, sob regime de preço global, e nas condições fixadas no Edital e seus Anexos.”

Após a fase de lances a empresa Elotech Gestão Pública Ltda foi declarada provisoriamente vencedora, vez que, ofertou o menor lance e apresentou todos os documentos referente a habilitação de acordo com o disposto no edital.

Na sequência, seguindo o disposto em edital, a empresa Elotech Gestão Pública Ltda foi convocada para apresentar os sistemas ofertados dia

07/04/2020, momento em que, a Recorrida demonstrou atender a todos os dispositivos constantes no documento editalício sendo declarada vencedora do certame.

Ocorre que, a empresa Sapiaientia Consultores Associados Eireli, inconformada com o pleno atendimento dos requisitos do Edital por esta Empresa, apresentou Recurso com frágeis argumentos, que passamos a Contrarrazoar.

II DA TEMPESTIVIDADE DAS CONTRARRAZÕES

Preliminarmente é de se assinalar que, por força do artigo 109 da lei 8.666/93, bem como, disposto em Ata da sessão nº 02/2020, a presente Contrarrazões é tempestiva, tendo em vista que, nossa empresa foi notificada do Recurso interposto dia 15/04/2020, oportunidade em que foi concedido prazo de 5 (cinco) dias úteis para, querendo, apresentar Contrarrazões ao Recurso.

Pelo exposto, alinhada a contagem do prazo conforme disposto no artigo 110 da Lei 8.666/93, levando-se em conta o feriado do dia 21/04/2020 (Tiradentes), verifica-se que o prazo para interposição da presente Contrarrazões se finda no dia 22 de abril de 2020, sendo, portanto, tempestivamente protocolada.

III DOS FUNDAMENTOS

III.I DO PERFEITO ATENDIMENTO AO PRINCÍPIO DA VINCULAÇÃO AO INSTRUMENTO CONVOCATÓRIO.

Em análise ao Recurso apresentado pela empresa Sapiaientia Consultores Associados Eireli, verifica-se que esta, de maneira infundada e leviana, alega que houve desrespeito ao Princípio da Vinculação ao Instrumento Convocatório, vez que, a Recorrente entende, erroneamente, que a recorrida não atendeu ao descritivo dos sistemas.

Ocorre que, a alegações apresentadas pela Recorrente são descabidas e infundadas, vez que, conforme ata da sessão de prova de conceito, restou claro que a empresa Elotech Gestão Pública Ltda atende plenamente aos requisitos técnicos constantes no edital, conforme segue:

III.I – A – FUNCIONALIDADES MÍNIMAS DOS SISTEMAS.

Alega a Recorrente, de forma equivocada que a empresa Elotech Gestão Pública Ltda não atendeu a algumas das funcionalidades mínimas dos sistemas descritas no item 5.8.1 do edital.

Infundadamente a empresa Sapiaientia Consultores Associados Eireli, discorre em seu Recurso que não foi atendido o item 5.8.1 – “I. O sistema deve ser 100% web, compatível com a rede mundial de computadores (internet), acessível por qualquer navegador “browser” independente do sistema operacional.” Vez que, a demonstração ocorreu em modo tela cheia, utilizando apenas a tela inicial Web e que a tela deveria conter recursos como aumento da fonte e zoom e, para tentar validar sua falsa ideia de que os sistemas ofertados não são Web, apresentou um artigo disponível na internet.

Ora, nobre julgador, não há dúvidas de que todos os sistemas ofertados pela Recorrida estão em ambiente Web podendo ser abertos em qualquer computador, tablet ou celular com acesso à internet.

No que concerne as alegações da empresa Sapiaientia Consultores Associados Eireli, os sistemas Elotech foram demonstrados em modo tela cheia para melhor visualização do público, vez que, a sala de apresentações era ampla e devido ao risco de contaminação pelo vírus Covid-19, seguindo as determinações do Ministério da saúde, houve distanciamento de segurança entre as pessoas, o que impediu que todas estivessem na frente da sala.

Entretanto, bastava desativar a opção de tela cheia para que a barra de endereços do navegador em uso fosse exibida.

Ademais o recurso de aumento da fonte Zoom nem sequer era item constante no edital e, em consulta ao artigo mencionado no Recurso (<https://www.devmedia.com.br/artigo-java-magazine-21-aplicacoes-desktop-via-web/10265>), constatamos que o mesmo não tem relação alguma com a tecnologia utilizada pelos sistemas Elotech, pois, quando utilizados via Web não dependem de

recurso algum da estação do usuário para processamento dos trabalhos, apenas e obviamente o necessário para a execução do navegador web (Browser). Portanto é indevida a afirmação que o desempenho do sistema está diretamente relacionado ao desempenho da máquina do usuário.

Descabida também é a alegação de que os sistemas não funcionam via Web, devendo ser julgado improcedente tal alegação, o que desde já se requer.

Na sequência, alega que não foi demonstrado que os sistemas Elotech são desenvolvidos para o ambiente Web utilizando framework ASP.NET, desenvolvidos em linguagem C# e VB.NET ou outra operável via internet.

No entanto, ficou claramente demonstrado que os sistemas são web, desenvolvido em linguagem operável via internet, conforme disposto em edital, tanto que, os sistemas não precisam de emuladores para serem acessados e podem ser abertos em qualquer computador, tablet ou celular com acesso à internet. Assim, não merece prosperar a alegação de não atendimento ao quesito “sistema Web”.

Alega também que não foi demonstrado o item 5.8.1 VI do edital, segundo o qual “As atualizações do sistema deverão ser automatizadas para que não haja interferência do usuário.”

Ora, nobre julgador, em atendimento ao citado item as atualizações são executadas pela equipe técnica Elotech e/ou liberadas por ela, sem necessidade de interação com o usuário, a demonstração de uma mudança de versão é mais relacionada com a experiência de uso do usuário não interrompida, ou da gestão de mudanças e atualizações da contratada. Tal item pode ser atestado com o uso diário do sistema. Assim, não merece prosperar a alegação de não atendimento desse item.

Com relação ao item 5.8.1 IX – “Possuir integridade referencial em nível de tabelas, não permitindo a baixa de registro que tenha vínculo com outros registros ativos via sistema e restringir deleção através de banco de dados.” A Recorrente distorce os fatos alegando que “não conseguiu demonstrar integridade entre as tabelas. O software que estava sendo demonstrado apresentou falha. Tendo

sido questionado, alegou que a equipe técnica da Elotech teria que responder o que acabou não acontecendo, pois todos os presentes se mantiveram calados.”

Entretanto os técnicos da empresa Elotech Gestão Pública Ltda demonstraram uma tabela no banco de dados onde ela continha diversas chaves primárias e estrangeiras, demonstrando que o sistema possui integridade referencial a nível de tabelas.

Inclusive, quando a comissão avaliadora foi questionada sobre se existia alguma dúvida sobre esse item não houve nenhum questionamento.

Com relação ao item 5.8.1 XIV – “No caso dos módulos que possibilitarão acesso externo através da internet, os mesmos serão instalados em Servidor(es) da Contratante, ligado à sua rede externa, com Sistema Operacional Microsoft Windows Server 2012 ou superior, podendo, a critério da empresa, ser utilizado uma das versões gratuitas do Sistema Operacional Linux.”

É uma exigência de ambiente, não uma funcionalidade, assim, não faz sentido demonstrar uma instalação, pois, a liberação do acesso ao software à internet depende de ações da entidade, vez que, deverá fornecer os recursos de infraestrutura de TI.

Assim, por mais que a empresa Elotech Gestão Pública Ltda possua capacidade para fazê-lo não é pertinente ao momento da demonstração do sistema, devendo ocorrer apenas na fase de implantação dele.

Alega ainda, a Recorrente, que a Recorrida não demonstrou que o sistema possua rotina que impeça a realização de cadastros em duplicidade, conforme item 5.8.1 XV do edital.

Entretanto, foram demonstradas as telas de cadastro único de pessoas/fornecedor, bem como, a tela de cadastro de leis e atos, onde ficou comprovado que não há duplicidade de informações e/ou cadastros.

Assim, o item foi devidamente apresentado á comissão avaliadora não restando dúvidas acerca dessa rotina. Não merecendo prosperar, portanto, as alegações da Recorrente.

O item 5.8.1 XVI do edital dispõe que "os módulos deverão possuir acesso multiusuário, permitindo a realização de tarefas concorrentes, e com integração total entre si, garantindo que os usuários alimentem as informações uma única vez para todos os módulos/sistemas."

Com relação a esse item, alega a Recorrente que "não foi demonstrada esta funcionalidade, pois, como o sistema que estava sendo apresentado naquele momento não era web, (o edital obriga ser software web), não foi possível fazer a funcionalidade exigida no edital, em sistema desktop.

Ora, nobre julgador, já ficou demonstrado que os sistemas Elotech são sim Web, sendo infundada qualquer alegação contrária, assim, novamente, não merece prosperar as falácias apresentadas pela Recorrente.

Entretanto, ao longo da demonstração dos sistemas foi possível constatar que os sistemas são multiusuários, podendo ser usado concomitantemente sendo necessário o lançamento de informações uma única vez para todos os módulos/sistemas.

Seguindo em suas alegações infundadas, dispõe a Recorrente que, não foi demonstrado que o sistema possui atualização automática dos dados de entrada, permitindo acesso às informações atualizadas imediatamente após o término da transação, conforme item 5.8.1 XXVI do edital.

No entanto, no ato da demonstração restou claro que, ao realizar um cadastro e retornar ao mesmo com outro login ou com o mesmo login, as informações foram salvas imediatamente após a transação.

Na sequência dispõe a Recorrente sobre o não atendimento ao item 5.8.1 XXIX "Deverá ser exibida uma mensagem de advertência ou de aviso de erro, informando o usuário do risco existente na execução de determinadas funções, com simultânea solicitação de confirmação para a ação solicitada pelo usuário."

Ocorre que, parece-nos que faltou tenção a demonstração dos sistemas, vez que, o item foi demonstrado no decorrer de sua apresentação, bem como,

no momento do cancelamento parcial de um empenho e ao gravar um simples empenho, como demonstram as imagens a seguir:

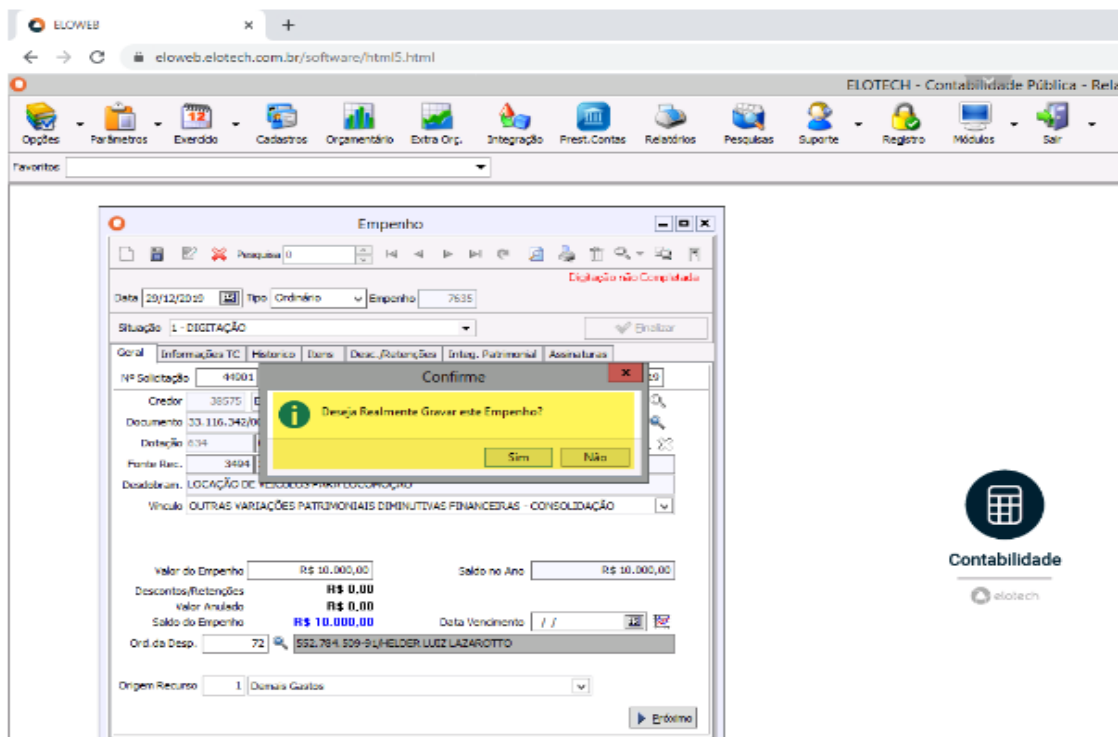
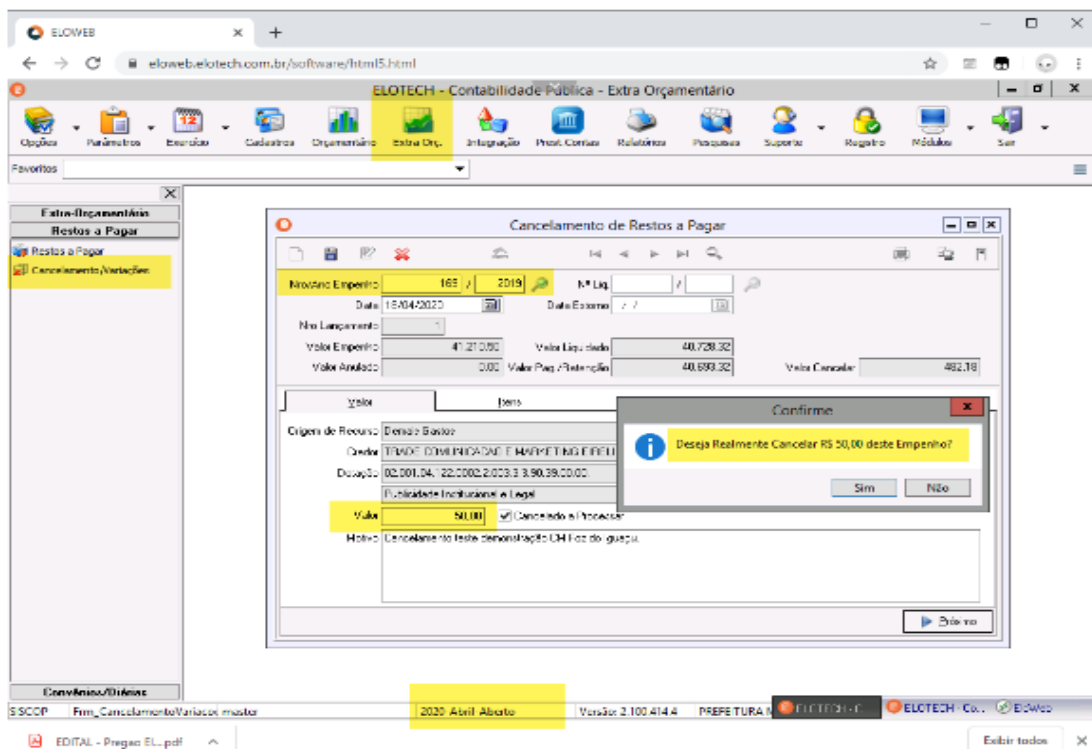

Com relação ao item 5.8.1 XXXIII do edital “Possuir rotinas de cópia de segurança e de recuperação clara e documentada, de forma a facilitar a utilização contínua de procedimentos relativos à segurança dos dados, incluindo a emissão de alertas para os usuários, notificando-os sobre prazos para efetivação das cópias.”, alega a Recorrente que “demonstraram apenas o serviço de agendador de tarefas do Windows que realiza a tarefa de backup, na qual não foi exibido o alerta aos usuários. Como por exemplo, um e-mail contendo informações de backup, onde realizou o backup e notificação de prazos para efetivação das cópias.”

Ocorre que, conforme imagens abaixo, resta claramente demonstrado que, há rotinas de cópias de segurança e de recuperação, com alertas para os usuários e notificações sobre os prazos e efetivação das cópias, inclusive, via E-mail.

Cientes > CIANORTE_PM

Backup de Arquivos

| Tempo de cópia | Incremental | Tamanho | Arquivado? |
|----------------|-------------|----------|--------------------------|
| 04/18/20 17:39 | Não | 60.27 GB | <input type="checkbox"/> |
| 04/17/20 18:32 | Sim | 5.34 GB | <input type="checkbox"/> |
| 04/16/20 18:33 | Sim | 5.09 GB | <input type="checkbox"/> |

| Atividades | | | | |
|--------------------|------|----------|-----------|------|
| Nome do computador | Ação | Detalhes | Andamento | Fila |
| Sem atividade | | | | |

| Últimas atividades | | | | | | |
|--------------------|--------------------|-------------------------------|----------|----------------|-----------------|------------------|
| ID | Nome do computador | Ação | Detalhes | Início | Tempo requerido | Espaço utilizado |
| 19981 | CIANORTE_PM | Backup Completo de Arquivo | - | 04/18/20 17:39 | 104 min | 60.27 GB |
| 19912 | CIANORTE_PM | Backup Incremental de Arquivo | - | 04/17/20 18:32 | 12 min | 5.34 GB |
| 19841 | CIANORTE_PM | Backup Incremental de Arquivo | - | 04/16/20 18:33 | 21 min | 5.09 GB |

Notificação via E-mail

📧 ⚠️ 🗑️ 📧 🕒 📄 🗑️ ⋮

EloBackup: Backup de "SABAUDIA_PM" - falhou Caixa de entrada x EloBackup x

backup@elotech.com.br
para ▾

🌐 inglês ▾ > português ▾ [Traduzir mensagem](#)

Backup completo de "SABAUDIA_PM".

Log de Debug:
(1 info, 0 warnings, 2 errors)

2020-04-18 05:03:44(info): Iniciando backup completo ...
2020-04-18 05:50:07(error): Falha ao executar rotina de backup - Entre em contato com a equipe de TI responsável.
ti@elotech.com.br

↩ Responder

➡ Encaminhar

Quanto a alegação de não atendimento/demonstração ao item 5.8.1 XXXVI do edital – “A integração entre os sistemas/módulos propostos deverá ser feita de maneira automática, sem necessidade de intervenção do usuário.”, igualmente, não merece prosperar, pois, foi demonstrado os parâmetros onde possibilita a integração com outros módulos bem como a demonstração de uma importação de solicitação de despesa efetuado no sistema de Compras/licitações.

Assim como, no decorrer da demonstração foi efetuado uma solicitação de despesa no sistema de Compras/Licitações para comprovar que o sistema não permite empenhos acima do valor prevista para uma determinada despesa, lembrando que as despesas pertencem ao sistema de contabilidade.

Dessa forma, o item foi devidamente apresentado à comissão avaliadora onde não restaram questionamentos sobre a rotina.

Quanto ao item 5.8.1 XXXIX – “Os relatórios deverão ter arquivo texto padrão TXT, HTML, PDF, CSV, XLS eDOC.”, a alegação de que o mesmo não foi demonstrado, pois, “arquivo em Excel apresentou erro no momento da apresentação e o técnico que estava apresentando o sistema falou que isso é um problema dos técnicos da empresa Elotech e que não tinha condições de solucionar.” Não merece prosperar.

Aqui, fica claro que as alegações da Recorrente não possuem nenhum fundamento e que não há base para seu Recurso.

Inicialmente, cumpre-nos esclarecer que, os técnicos que apresentaram os sistemas são colaboradores da empresa Elotech Gestão Pública Ltda há anos, sendo, perfeitamente, capazes de solucionar todo e qualquer erro que, eventualmente, possa ocorrer no sistema.

No entanto, ao contrário do alegado, foi demonstrado a exportação para o excel no relatório Demonstrativo das variações patrimoniais conforme imagens a seguir, posteriormente foi solicitado para exportar outro anexo o qual foi exportado normalmente.

Assim, o item foi devidamente apresentado à comissão avaliadora onde não restaram questionamentos sobre a rotina, não merecendo prosperar as alegações da Recorrente.

ELOWEB x +

eloweb.elotech.com.br/software/html5.html

1 of 1 Total: 2 100% 2 of 2

PREFEITURA MUNICIPAL DE ELOTECH
 Estado do Paraná
 Exercício: 2019
DEMONSTRAÇÃO DAS VARIAÇÕES PATRIMONIAIS
 Adendo III a Portaria SOF nº 08, de 04/02/1985
 Anexo XV, da Lei nº 4.320/64
 no Período de Janeiro a Janeiro

Salvar como

Este Co... > Área de Trabalho

Nome: **anexo15 pccsp.xls**

Tipo: Planilha do Microsoft Excel 97-2003 (*.xls)

Salvar Cancelar

| VARIAÇÕES PATRIMONIAIS QUANTITATIVAS | | | |
|--|--------------|---------------------|-----------------------|
| VARIAÇÕES PATRIMONIAIS AUMENTATIVAS | | | |
| | NOTA | EXERCÍCIO ATUAL | EXERCÍCIO ANTERIOR |
| VARIACÃO PATRIMONIAL AUMENTATIVA | | 8.888.417,62 | 128.666.992,83 |
| IMPOSTOS, TAXAS E CONTRIBUIÇÕES DE MELHORIA | 1.840.150,04 | 29.009.425,19 | 26.658.472,85 |
| TAXAS | 471.053,93 | 26.658.472,85 | 2.364.166,53 |
| CONTRIBUIÇÕES DE MELHORIA | 1.381.732,13 | 2.364.166,53 | 6.785,81 |
| CONTRIBUIÇÕES | -12.636,02 | 6.785,81 | 2.433.391,47 |
| CONTRIBUIÇÃO DE ILUMINAÇÃO PÚBLICA | 233.889,37 | 2.433.391,47 | 2.433.391,47 |
| EXPLORAÇÃO E VENDA DE BENS, SERVIÇOS E DIREITOS | 233.889,37 | 2.433.391,47 | 4.409.333,03 |
| EXPLORAÇÃO DE BENS E DIREITOS E PRESTAÇÃO DE SERVIÇOS | 266.010,74 | 4.409.333,03 | 2.772.267,40 |
| VARIAÇÕES PATRIMONIAIS AUMENTATIVAS FINANCEIRAS | 236.891,42 | 2.772.267,40 | 1.734.626,06 |
| JUROS E ENCARGOS DE MORA | 175.888,22 | 1.734.626,06 | 678.651,05 |
| REMUNERAÇÃO DE DEPOSITOS BANCÁRIOS E APLICAÇÕES FINANCEIRAS | 47.651,72 | 678.651,05 | 358.990,29 |
| OUTRAS VARIAÇÕES PATRIMONIAIS AUMENTATIVAS - FINANCEIRAS | 13.351,48 | 358.990,29 | 86.846.337,09 |
| TRANSFERÊNCIAS E DELEGAÇÕES RECEBIDAS | 5.994.296,13 | 86.846.337,09 | 1.620.000,00 |
| TRANSFERÊNCIAS INTRA-GOVERNAMENTAIS | 0,00 | 1.620.000,00 | 78.678.514,74 |
| TRANSFERÊNCIAS INTER-GOVERNAMENTAIS | 5.978.953,61 | 78.678.514,74 | 6.547.822,35 |
| TRANSFERÊNCIAS DAS INSTITUIÇÕES PRIVADAS | 15.342,52 | 6.547.822,35 | 196.198,35 |
| OUTRAS VARIAÇÕES PATRIMONIAIS AUMENTATIVAS | -12.820,08 | 196.198,35 | 20.010,45 |
| RESULTADO POSITIVO DE PARTICIPAÇÕES | 0,00 | 20.010,45 | 176.187,90 |
| DIVERSAS VARIAÇÕES PATRIMONIAIS AUMENTATIVAS | -12.820,08 | 176.187,90 | |
| VARIAÇÕES PATRIMONIAIS DIMINUTIVAS | | | |
| VARIACÃO PATRIMONIAL DIMINUTIVA | | 7.722.832,01 | 118.312.829,66 |
| PESSOAL E ENCARGOS | 4.824.055,38 | 61.946.129,29 | 48.581.309,61 |
| REMUNERAÇÃO A PESSOAL | 4.265.978,21 | 48.581.309,61 | 6.646.891,67 |
| ENCARGOS PATRONAIS | 558.077,17 | 6.646.891,67 | 0,00 |
| OUTRAS VARIAÇÕES PATRIMONIAIS DIMINUTIVAS - PESSOAL E ENCARGOS | 0,00 | 6.646.891,67 | 1.978.542,16 |
| USO DE BENS, SERVIÇOS E CONSUMO DE CAPITAL FIXO | 1.978.542,16 | 38.367.607,80 | 765.378,63 |
| USO DE MATERIAL DE CONSUMO | 765.378,63 | 13.913.047,17 | 1.049.568,06 |
| SERVIÇOS | 1.049.568,06 | 22.728.622,65 | 163.595,47 |
| DEPRECIACÃO, AMORTIZAÇÃO E EXAUSTÃO | 163.595,47 | 1.725.937,98 | 106.056,53 |
| VARIAÇÕES PATRIMONIAIS DIMINUTIVAS FINANCEIRAS | 106.056,53 | 7.440.098,66 | 92.391,91 |
| JUROS E ENCARGOS DE EMPRÉSTIMOS E FINANCIAMENTOS OBTIDOS | 92.391,91 | 1.087.377,55 | 13.664,62 |
| OUTRAS VARIAÇÕES PATRIMONIAIS DIMINUTIVAS - FINANCEIRAS | 13.664,62 | 6.352.721,11 | 776.752,12 |
| TRANSFERÊNCIAS E DELEGAÇÕES CONCEDIDAS | 776.752,12 | 9.562.007,10 | 669.790,51 |
| TRANSFERÊNCIAS INTRA-GOVERNAMENTAIS | 669.790,51 | 8.038.151,91 | 106.984,61 |
| TRANSFERÊNCIAS A CONSÓRCIOS PÚBLICOS | 106.984,61 | 1.523.855,19 | 14.524,92 |
| TRIBUTÁRIAS | 14.524,92 | 213.165,80 | |

anexo15 pccsp.xls [Modo de Exibição Protegido] [Reparado] - Excel

Arquivo Página Inicial Inserir Layout da Página Fórmulas Dados Revisão Exibir O que você deseja fazer...

MODODO DE EXIBIÇÃO PROTEGIDO Cuidado, pois arquivos provenientes da Internet podem conter vírus. A menos que você precise editá-los, é mais seguro permanecer no Modo de Exibição Protegido. Habilitar Edição

| | A | B | C | D | E | F | G | H | I | J |
|----|--|---|------|---------------------|-----------------------|---|---|---|---|---|
| 1 | VARIAÇÕES PATRIMONIAIS QUANTITATIVAS | | | | | | | | | |
| 2 | VARIAÇÕES PATRIMONIAIS AUMENTATIVAS | | | | | | | | | |
| 3 | | | | | | | | | | |
| 4 | | | | | | | | | | |
| 5 | | | NOTA | EXERCÍCIO ATUAL | EXERCÍCIO ANTERIOR | | | | | |
| 6 | VARIACÃO PATRIMONIAL AUMENTATIVA | | | 8.888.417,62 | 128.666.992,83 | | | | | |
| 7 | IMPOSTOS, TAXAS E CONTRIBUIÇÕES DE MELHORIA | | | 1.840.150,04 | 29.009.425,19 | | | | | |
| 8 | IMPOSTOS | | | 471.053,93 | 26.658.472,85 | | | | | |
| 9 | TAXAS | | | 1.381.732,13 | 2.364.166,53 | | | | | |
| 10 | CONTRIBUIÇÕES DE MELHORIA | | | -12.636,02 | 6.785,81 | | | | | |
| 11 | CONTRIBUIÇÕES | | | 233.889,37 | 2.433.391,47 | | | | | |
| 12 | CONTRIBUIÇÃO DE ILUMINAÇÃO PÚBLICA | | | 233.889,37 | 2.433.391,47 | | | | | |
| 13 | EXPLORAÇÃO E VENDA DE BENS, SERVIÇOS E DIREITOS | | | 266.010,74 | 4.409.333,03 | | | | | |
| 14 | EXPLORAÇÃO DE BENS E DIREITOS E PRESTAÇÃO DE SERVIÇOS | | | 266.010,74 | 4.409.333,03 | | | | | |
| 15 | VARIAÇÕES PATRIMONIAIS AUMENTATIVAS FINANCEIRAS | | | 236.891,42 | 2.772.267,40 | | | | | |
| 16 | JUROS E ENCARGOS DE MORA | | | 175.888,22 | 1.734.626,06 | | | | | |
| 17 | REMUNERAÇÃO DE DEPOSITOS BANCÁRIOS E APLICAÇÕES FINANCEIRAS | | | 47.651,72 | 678.651,05 | | | | | |
| 18 | OUTRAS VARIAÇÕES PATRIMONIAIS AUMENTATIVAS - FINANCEIRAS | | | 13.351,48 | 358.990,29 | | | | | |
| 19 | TRANSFERÊNCIAS E DELEGAÇÕES RECEBIDAS | | | 5.994.296,13 | 86.846.337,09 | | | | | |
| 20 | TRANSFERÊNCIAS INTRA-GOVERNAMENTAIS | | | 0,00 | 1.620.000,00 | | | | | |
| 21 | TRANSFERÊNCIAS INTER-GOVERNAMENTAIS | | | 5.978.953,61 | 78.678.514,74 | | | | | |
| 22 | TRANSFERÊNCIAS DAS INSTITUIÇÕES PRIVADAS | | | 15.342,52 | 6.547.822,35 | | | | | |
| 23 | OUTRAS VARIAÇÕES PATRIMONIAIS AUMENTATIVAS | | | -12.820,08 | 196.198,35 | | | | | |
| 24 | RESULTADO POSITIVO DE PARTICIPAÇÕES | | | 0,00 | 20.010,45 | | | | | |
| 25 | DIVERSAS VARIAÇÕES PATRIMONIAIS AUMENTATIVAS | | | -12.820,08 | 176.187,90 | | | | | |
| 26 | VARIAÇÕES PATRIMONIAIS DIMINUTIVAS | | | | | | | | | |
| 27 | | | | | | | | | | |
| 28 | | | NOTA | EXERCÍCIO ATUAL | EXERCÍCIO ANTERIOR | | | | | |
| 29 | VARIACÃO PATRIMONIAL DIMINUTIVA | | | 7.722.832,01 | 118.312.829,66 | | | | | |
| 30 | PESSOAL E ENCARGOS | | | 4.824.055,38 | 61.946.129,29 | | | | | |
| 31 | REMUNERAÇÃO A PESSOAL | | | 4.265.978,21 | 48.581.309,61 | | | | | |
| 32 | ENCARGOS PATRONAIS | | | 558.077,17 | 6.646.891,67 | | | | | |
| 33 | OUTRAS VARIAÇÕES PATRIMONIAIS DIMINUTIVAS - PESSOAL E ENCARGOS | | | 0,00 | 6.646.891,67 | | | | | |
| 34 | USO DE BENS, SERVIÇOS E CONSUMO DE CAPITAL FIXO | | | 1.978.542,16 | 38.367.607,80 | | | | | |
| 35 | USO DE MATERIAL DE CONSUMO | | | 765.378,63 | 13.913.047,17 | | | | | |
| 36 | SERVIÇOS | | | 1.049.568,06 | 22.728.622,65 | | | | | |
| 37 | DEPRECIACÃO, AMORTIZAÇÃO E EXAUSTÃO | | | 163.595,47 | 1.725.937,98 | | | | | |
| 38 | VARIAÇÕES PATRIMONIAIS DIMINUTIVAS FINANCEIRAS | | | 106.056,53 | 7.440.098,66 | | | | | |
| 39 | JUROS E ENCARGOS DE EMPRÉSTIMOS E FINANCIAMENTOS OBTIDOS | | | 92.391,91 | 1.087.377,55 | | | | | |
| 40 | OUTRAS VARIAÇÕES PATRIMONIAIS DIMINUTIVAS - FINANCEIRAS | | | 13.664,62 | 6.352.721,11 | | | | | |
| 41 | TRANSFERÊNCIAS E DELEGAÇÕES CONCEDIDAS | | | 776.752,12 | 9.562.007,10 | | | | | |
| 42 | TRANSFERÊNCIAS INTRA-GOVERNAMENTAIS | | | 669.790,51 | 8.038.151,91 | | | | | |
| 43 | TRANSFERÊNCIAS A CONSÓRCIOS PÚBLICOS | | | 106.984,61 | 1.523.855,19 | | | | | |
| 44 | TRIBUTÁRIAS | | | 14.524,92 | 213.165,80 | | | | | |

Por fim, com relação as características gerais dos sistemas, alega a Recorrente que não foi demonstrado o item 5.8.1 XLI - “Permitir acesso a vários exercícios sem a necessidade de efetuar login novamente.”

Ora, nobre julgador, esse item foi demonstrado não somente para comprovação do mesmo, como também foi apresentado no momento de demonstrar a rotina de encerramento e abertura de exercício, conforme imagens abaixo.

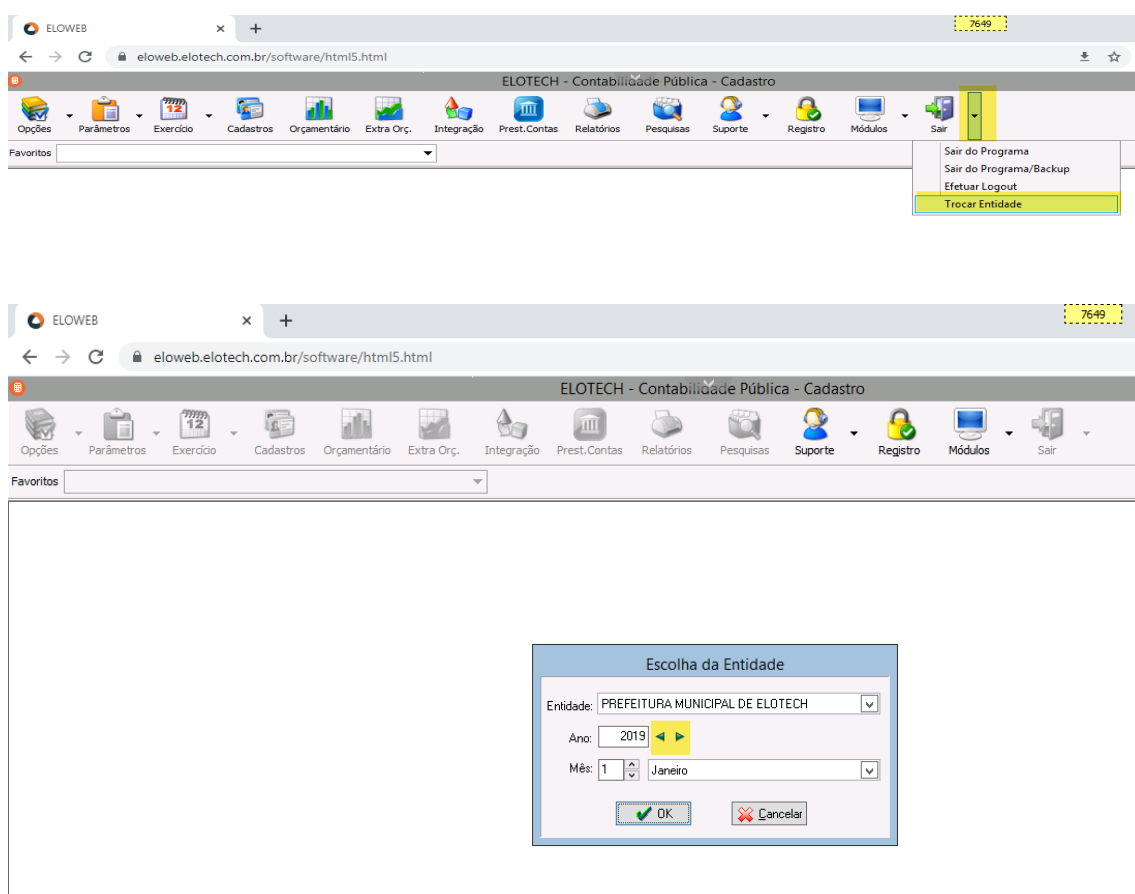

Pelo exposto, resta claro que todas as funcionalidades mínimas exigidas para todos os módulos foram demonstradas, em atenção ao item 5.8.1 e seguintes do edital.

Assim, por todo os disposto não merecem prosperar as alegações da empresa Sapiaentia Consultores Associados Eireli, o que desde já se requer.

III.I – B – MÓDULO CONTÁBIL

Com relação ao sistema de Contabilidade Pública, conforme ata de sessão de apresentação dos sistemas, a empresa Elotech Gestão Pública Ltda atendeu a todos os itens constantes no edital, entretanto, erroneamente, a Recorrente acredita que alguns itens não foram demonstrados, sendo assim, passamos a esclarecer suas dúvidas e, na medida do possível, apresentar novamente, os itens que por ventura não ficou claro para a Recorrente na sessão de demonstração.

- **item 5.9.1.3.1** – “Utilizar de forma direta, sem necessidade de vinculação ou uso de máscaras, o Plano de Contas Contábil de acordo com disposto pelo Tribunal de Contas do Paraná, procedendo a inclusão automática de novas contas, alterações e exclusões de acordo com as atualizações que vierem a ser divulgadas.”

Alega a Recorrente que não foi demonstrado nenhuma importação. Entretanto, assim como demonstrado na sessão realizada no dia 07/04/2020 na sede da Câmara Municipal, segue imagens onde fica claro a utilização do plano de contas sem utilização de máscaras (Rotina cadastro plano de contas – imagem 1).

Na imagem 2 a rotina de atualização automática do plano é executada através da rotina de importação do plano de contas. Sendo assim, face ao perfeito atendimento ao disposto em edital, não merecem prosperar as alegações da Recorrente, o que desde já se requer.

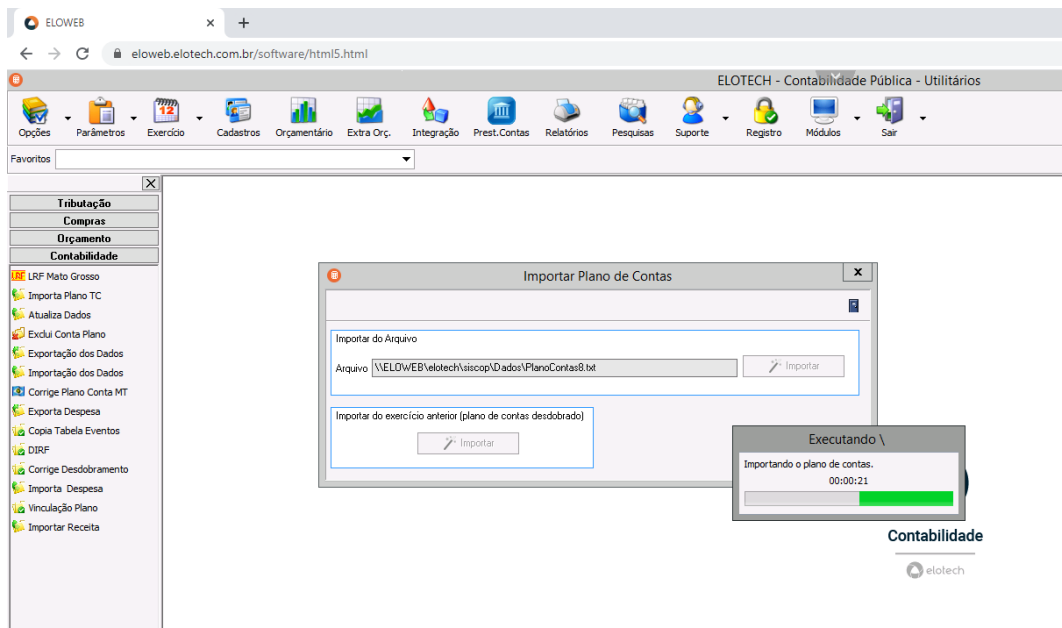
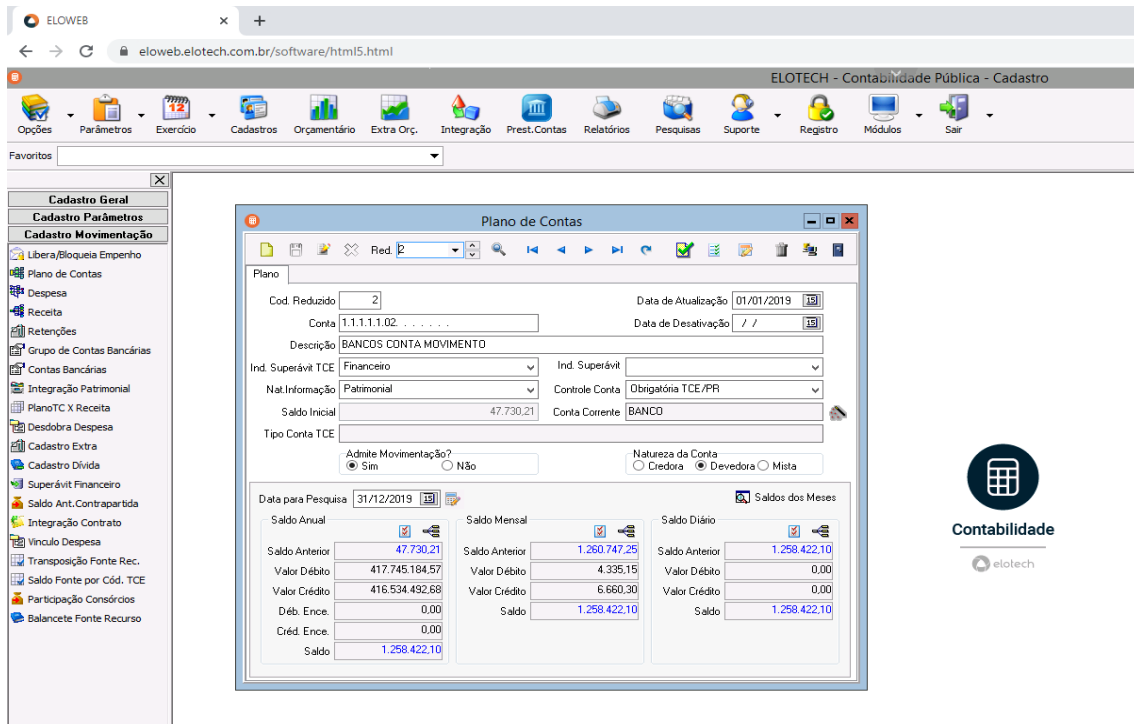

- 5.9.1.3.4 “Realizar de forma automática o controle da execução orçamentária gerenciando os saldos das dotações previstas no orçamento, inclusive valores decorrentes de créditos adicionais, não permitindo a utilização de dotações com saldo insuficiente.”

Ao contrário do alegado pela Recorrente, foi demonstrado o *relatório da despesa simplificada com valor solicitado* (imagem 1), onde mostra o controle que o sistema faz de suas dotações mostrando claramente o item valores solicitado e valor a solicitar apresentando controle de seu saldo.

Posteriormente foi demonstra que o sistema não permite fazer uma solicitação de despesa sem saldo na rotina de solicitação de despesa.

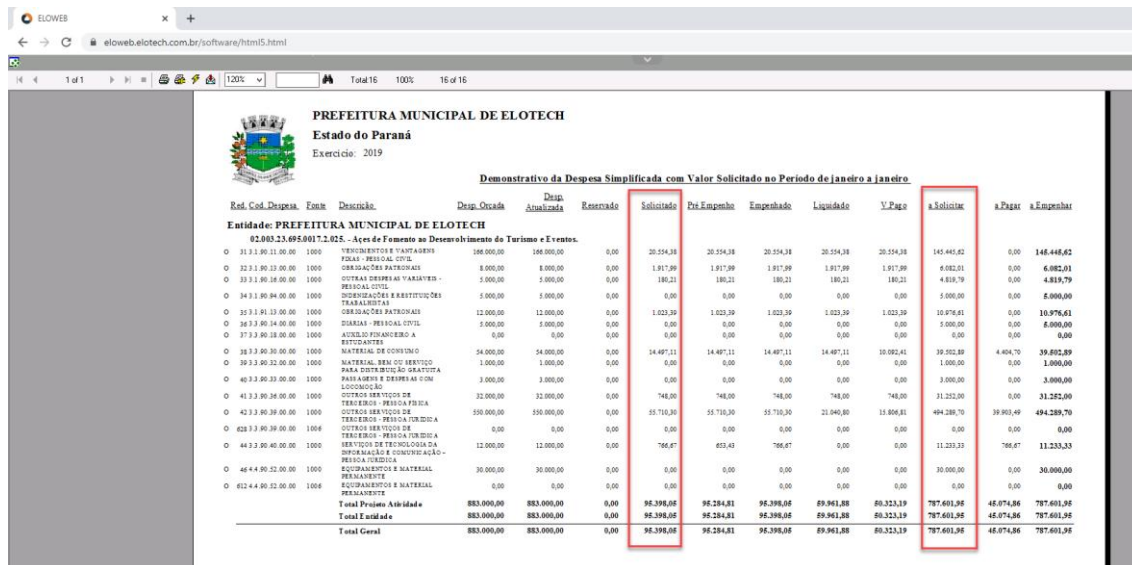

| Red. Cod. Despesa | Fonte | Descrição | Desp. Orcada | Desp. Anulada | Reservado | Solicitado | Pré-Empenho | Empenhado | Liquidado | V. Pago | a Solicitar | a Pagar | a Empenhar |
|---|--------------------|-----------|---|---------------|------------|-------------------|-------------------|-------------|------------------|------------------|------------------|------------------|-------------------|
| Entidade: PREFEITURA MUNICIPAL DE ELOTECH | | | | | | | | | | | | | |
| 02.003.23.495.0017.2.025 - Ações de Fomento ao Desenvolvimento do Turismo e Eventos. | | | | | | | | | | | | | |
| 01 | 31.3.90.11.00.00 | 1000 | TRIBUTOS E CONTRIBUIÇÕES | 188.000,00 | 188.000,00 | 0,00 | 20.554,38 | 20.554,38 | 20.554,38 | 20.554,38 | 143.445,62 | 0,00 | 148.445,62 |
| 02 | 31.3.90.13.00.00 | 1000 | ORÇAMENTOS PATRONAIS | 8.000,00 | 8.000,00 | 0,00 | 1.817,99 | 1.817,99 | 1.817,99 | 1.817,99 | 6.082,01 | 0,00 | 6.082,01 |
| 03 | 31.3.90.18.00.00 | 1000 | JORNAL DEBATES VARIÁVEIS - PERIÓDICO | 5.000,00 | 5.000,00 | 0,00 | 180,21 | 180,21 | 180,21 | 180,21 | 4.819,79 | 0,00 | 4.819,79 |
| 04 | 31.3.90.94.00.00 | 1000 | DESEMBOLSOS E RESTITUIÇÕES TRABALHISTAS | 5.000,00 | 5.000,00 | 0,00 | 0,00 | 0,00 | 0,00 | 0,00 | 5.000,00 | 0,00 | 5.000,00 |
| 05 | 31.3.91.12.00.00 | 1000 | ORÇAMENTOS PATRONAIS | 12.000,00 | 12.000,00 | 0,00 | 1.023,39 | 1.023,39 | 1.023,39 | 1.023,39 | 10.976,61 | 0,00 | 10.976,61 |
| 06 | 31.3.90.14.00.00 | 1000 | JORNAL PERIÓDICO | 3.000,00 | 3.000,00 | 0,00 | 0,00 | 0,00 | 0,00 | 0,00 | 3.000,00 | 0,00 | 3.000,00 |
| 07 | 31.3.90.18.00.00 | 1000 | ATUADO FINANCIADA | 0,00 | 0,00 | 0,00 | 0,00 | 0,00 | 0,00 | 0,00 | 0,00 | 0,00 | 0,00 |
| 08 | 31.3.90.30.00.00 | 1000 | MATERIAL DE CONSUMO | 54.000,00 | 54.000,00 | 0,00 | 14.487,11 | 14.487,11 | 14.487,11 | 10.082,41 | 39.502,89 | 4.404,70 | 39.802,89 |
| 09 | 31.3.90.32.00.00 | 1000 | MATERIAL SEM ODIENTO PARA DISTRIBUIÇÃO GRATUITA | 1.000,00 | 1.000,00 | 0,00 | 0,00 | 0,00 | 0,00 | 0,00 | 1.000,00 | 0,00 | 1.000,00 |
| 10 | 40.3.3.00.33.00.00 | 1000 | PASSAGENS E DESPESAS COM LOCOMOÇÃO | 3.000,00 | 3.000,00 | 0,00 | 0,00 | 0,00 | 0,00 | 0,00 | 3.000,00 | 0,00 | 3.000,00 |
| 11 | 41.3.3.00.36.00.00 | 1000 | OUTROS SERVIÇOS DE TERCEIROS - SERVIÇOS PÚBLICOS | 32.000,00 | 32.000,00 | 0,00 | 748,00 | 748,00 | 748,00 | 748,00 | 31.252,00 | 0,00 | 31.252,00 |
| 12 | 42.3.3.00.38.00.00 | 1000 | OUTROS SERVIÇOS DE TERCEIROS - SERVIÇOS PÚBLICOS | 550.000,00 | 550.000,00 | 0,00 | 55.710,30 | 55.710,30 | 55.710,30 | 21.040,80 | 494.289,70 | 39.901,49 | 494.289,70 |
| 13 | 42.3.3.00.38.00.00 | 1004 | OUTROS SERVIÇOS DE TERCEIROS - SERVIÇOS PÚBLICOS | 0,00 | 0,00 | 0,00 | 0,00 | 0,00 | 0,00 | 0,00 | 0,00 | 0,00 | 0,00 |
| 14 | 44.3.3.00.40.00.00 | 1000 | SERVIÇOS DE TERCEIROS - SERVIÇOS DE TERCEIROS - SERVIÇOS DE TERCEIROS | 12.000,00 | 12.000,00 | 0,00 | 766,67 | 653,43 | 766,67 | 0,00 | 11.233,33 | 766,67 | 11.233,33 |
| 15 | 46.4.4.00.52.00.00 | 1000 | REPARAÇÃO E MANUTENÇÃO DE BENS MATERIAIS | 30.000,00 | 30.000,00 | 0,00 | 0,00 | 0,00 | 0,00 | 0,00 | 30.000,00 | 0,00 | 30.000,00 |
| 16 | 46.4.4.00.52.00.00 | 1004 | REPARAÇÃO E MANUTENÇÃO DE BENS MATERIAIS | 0,00 | 0,00 | 0,00 | 0,00 | 0,00 | 0,00 | 0,00 | 0,00 | 0,00 | 0,00 |
| Total Previsão Anualizada | | | | | | 883.000,00 | 883.000,00 | 0,00 | 96.398,04 | 96.398,04 | 89.941,88 | 80.323,18 | 787.601,96 |
| Total Empenhado | | | | | | 883.000,00 | 883.000,00 | 0,00 | 96.398,04 | 96.398,04 | 89.941,88 | 80.323,18 | 787.601,96 |
| Total Geral | | | | | | 883.000,00 | 883.000,00 | 0,00 | 96.398,04 | 96.398,04 | 89.941,88 | 80.323,18 | 787.601,96 |

Assim, novamente, não há fundamento para as alegações da Recorrente.

- **5.9.1.3.5** – “Possibilitar a configuração dos Eventos Contábeis conforme Plano de Contas Aplicado ao Setor Público, de forma a atender aos eventos padronizados pelo TCE-PR, os quais o sistema deve incluir no banco de dados automaticamente.”

Nesse caso, alguns eventos possuem variáveis em sua composição, pois utilizam de informações vindas de outros cadastros, como por ex: evento de empenho o qual possui em sua composição a variável **PD** (Permutação da Dívida) e **CV** (Contrapartida Vínculo Despesa PCasp) que utilizam de contas contábeis dos cadastros da dívida e do cadastro da despesa respectivamente. Afirmamos, portanto, que os eventos do sistema Elotech atende aos eventos padronizados pelo TCE, tendo em vista

o grande número de clientes do paran que utilizam o mesmo, conforme, inclusive, consta nos atestados de capacidade tcnica apresentados.

Sendo assim, e conforme imagem abaixo, o item foi perfeitamente apresentado  comisso avaliadora, no restando dvidas quanto ao seu atendimento.

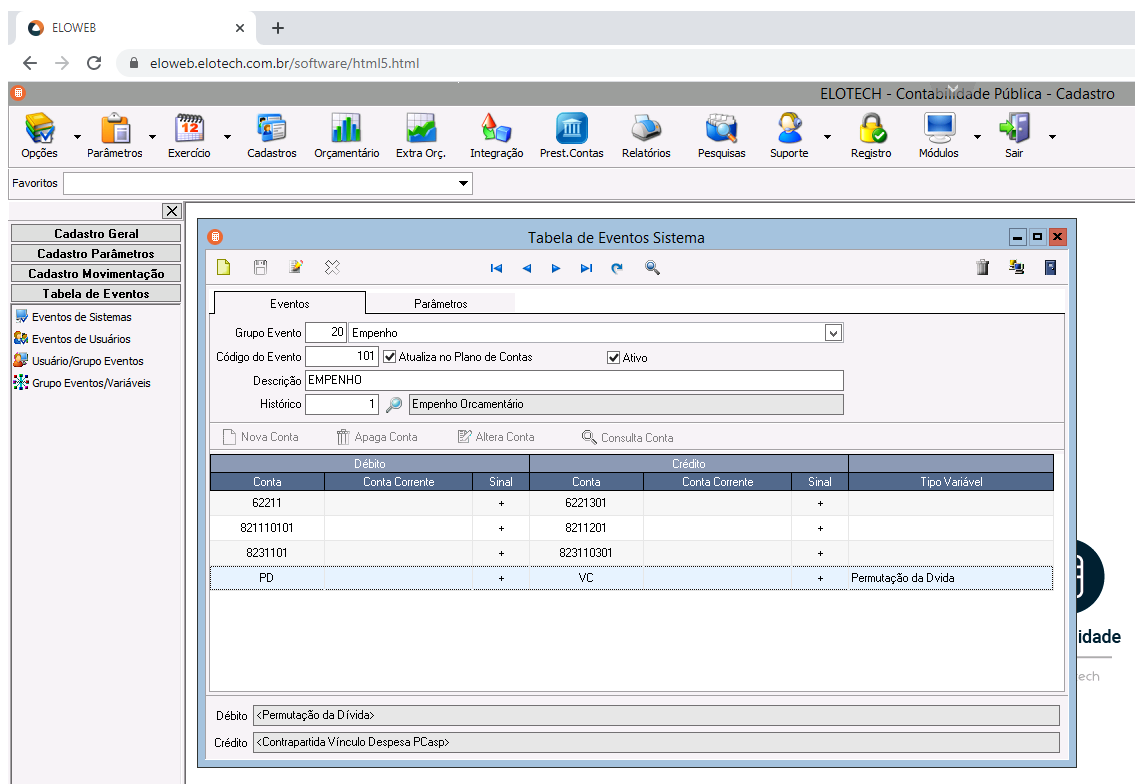

- **5.9.1.3.10** - Realizar os lanamentos financeiros, patrimoniais, oramentrios, e de controle, criando de forma automtica as contas correntes necessrias para controle durante a execuo.”

Alega a Recorrente que os lanamentos ocorrem de forma manual.

Entretanto, foi demonstrado os lanamentos executados pela liquidao (imagem 1) de forma automtica onde demonstram as contas correntes utilizadas que foram criadas de forma automtica.

restou demonstrado, tmbm, a criao de contras correntes automaticamente nos lanamentos manuais conforme citado.

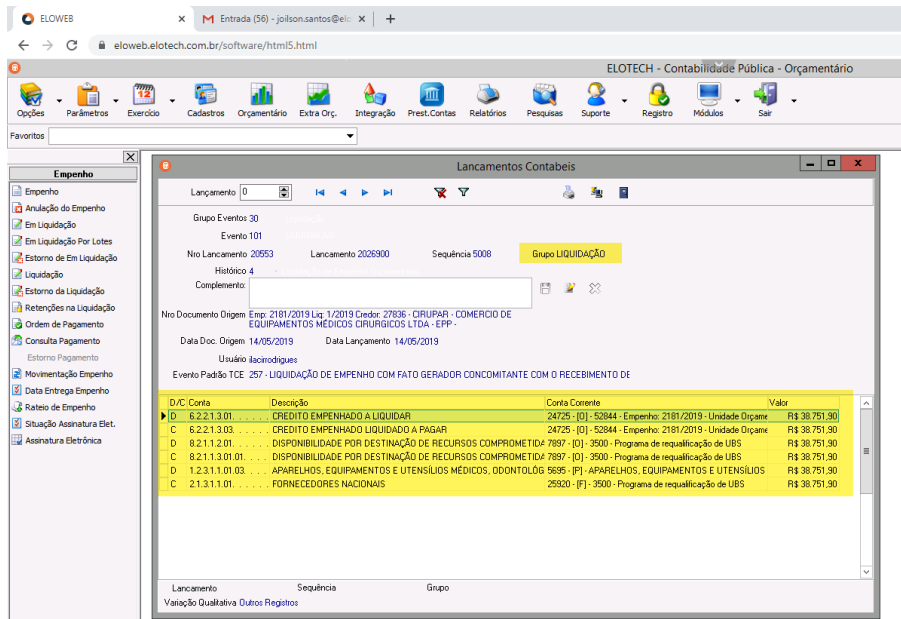

- **5.9.1.3.12** – “Possuir cadastro de Leis, Decretos, Resoluções, Portarias e outros Atos, controlando os códigos sequenciais de cadastro para envio ao TCE-PR.”

Foi amplamente demonstrado o Cadastro de leis e atos normativos conforme imagem abaixo, não restando questionamentos sobre a rotina e seu pleno atendimento.

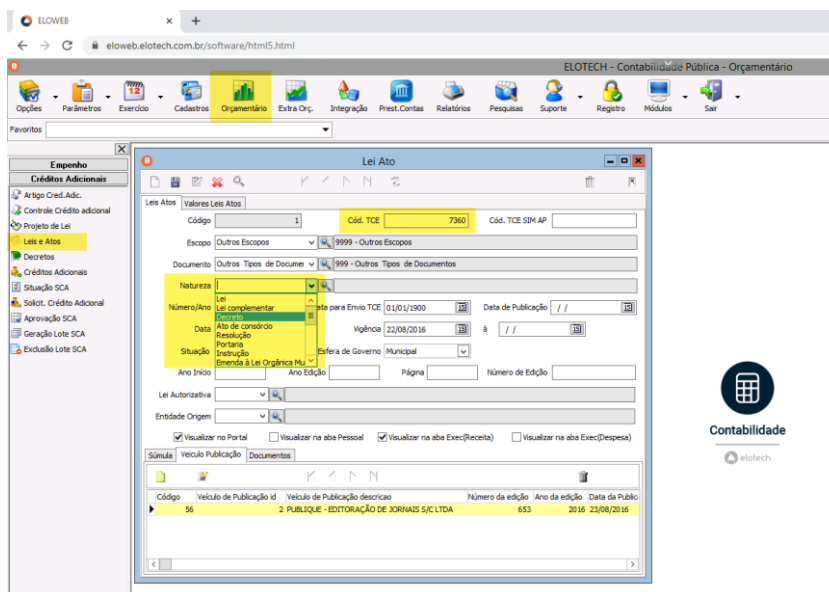

- 5.9.1.3.14 – “Possibilitar a reabertura de mês somente para usuários habilitados.”

Nesse item, houve falha na interpretação do requisito, vez que, conforme alegações da Recorrente: “feita a abertura do mês o sistema não executou nenhuma rotina, nem gerou mensagem indicando que o mês foi aberto, o técnico não mostrou como é configurado o acesso para pessoas autorizadas.”

Ocorre que, o Item não solicita para executar lançamentos na rotina, exige apenas a permissão de acesso a qual foi demonstrada conforme imagem 1 e 2. Onde demonstra como habilitar ou desabilitar o acesso a rotina. Após desabilitar não é possível fazer alterações conforme demonstra a imagem 2.

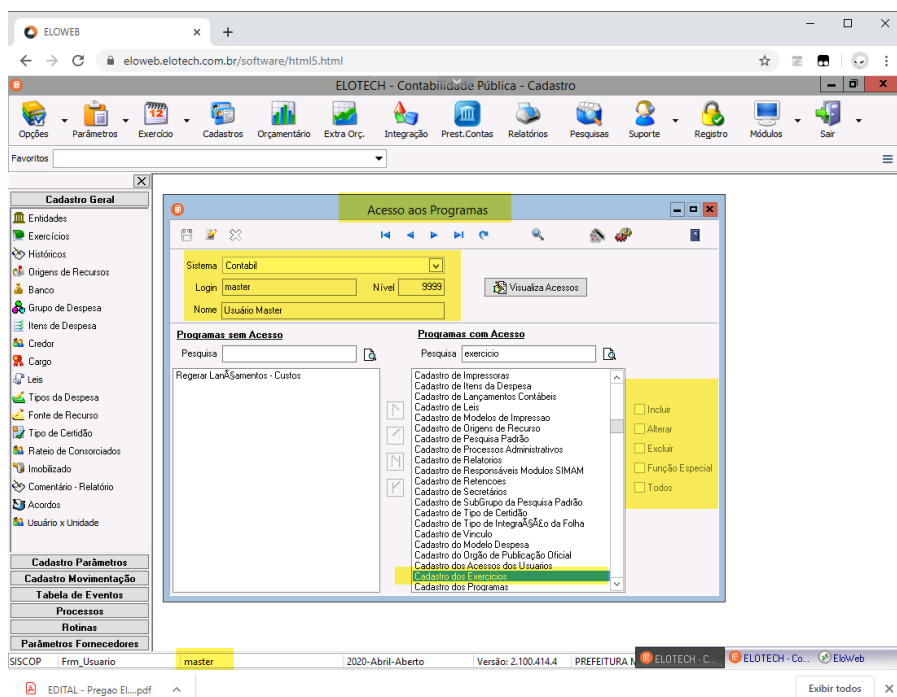

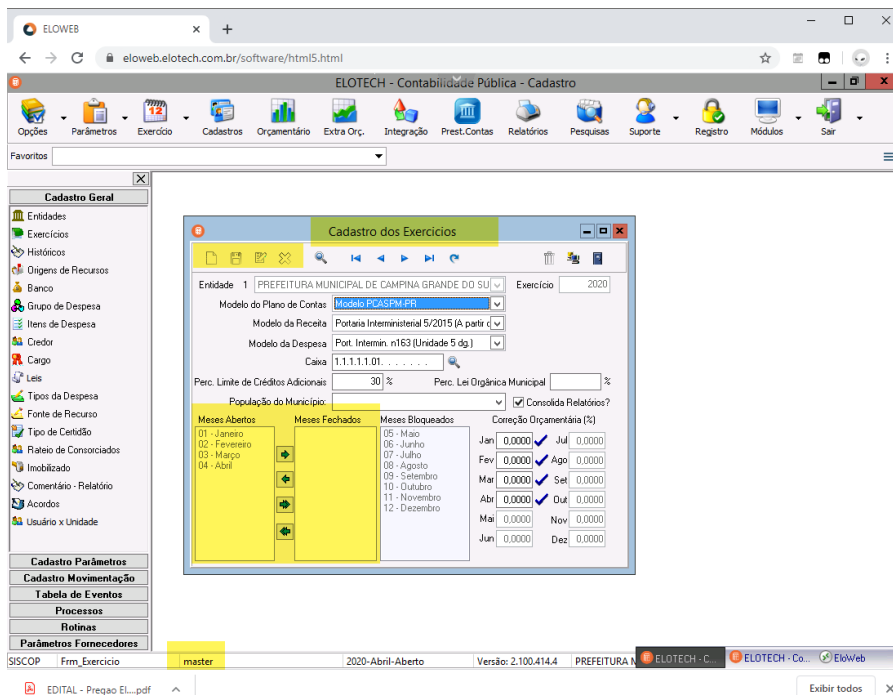

Assim, conforme a própria Recorrente disse “feita a abertura do mês”, foi atendido o item do edital.

- **5.9.1.3.17** – “Possibilitar iniciar a movimentação contábil no novo exercício mesmo que o anterior não esteja encerrado, possibilitando a atualização automática dos saldos contábeis no exercício já iniciado.”

Foi demonstrado a tela de encerramento e abertura de exercício, onde foi explicado o seu funcionamento e como seria feito o procedimento.

Questionamos a comissão sobre se queriam que fosse executado a rotina ou não, porém, como ficou claro o atendimento ao item com a explicação apresentada, a comissão falou que não havia a necessidade pois estava satisfeita com o item apresentado, mesmo porque, estávamos fazendo lançamentos no exercício de 2019, com o exercício de 2020 já aberto.

- **5.9.1.3.26** – “Permitir o cancelamento parcial ou total do valor não processado de restos a pagar.”

Ao contrário do alegado pela Recorrente, foi demonstrado o item cancelamento de restos conforme imagem abaixo, onde, no campo valor é possível informar o valor que será cancelado.

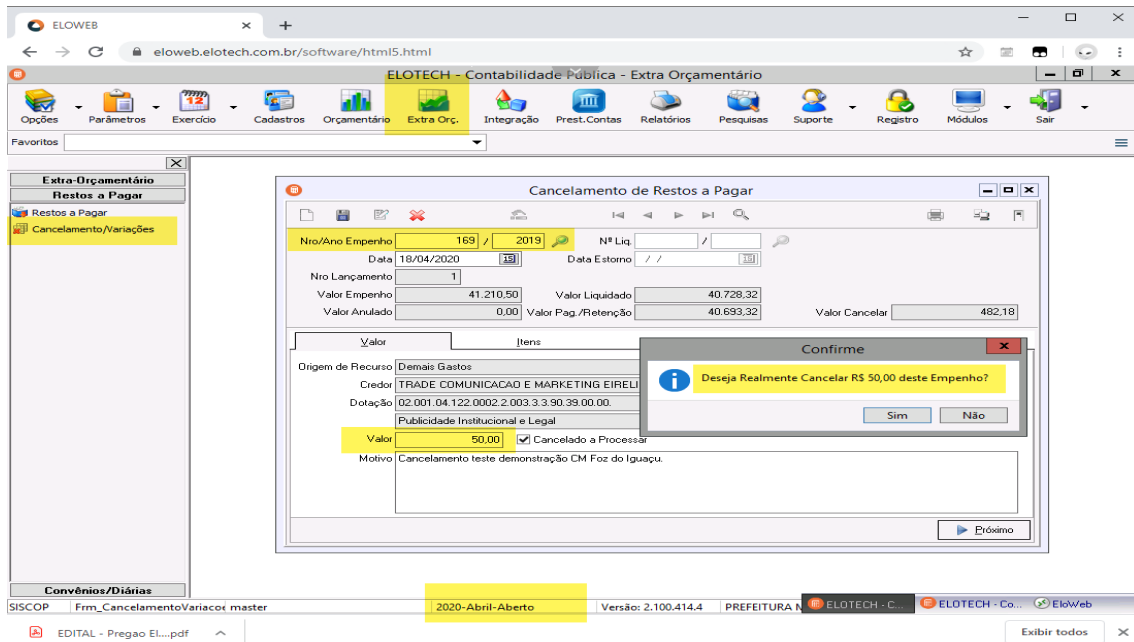

- 5.9.1.3.40 – “O sistema deve possibilitar que os relatórios sejam exportados no formato texto, planilha, documento editável e ainda no formato PDF.”

Um dos relatórios apresentou erro ao exportar para o Excel, porém o problema foi solucionado e os demais relatórios foram exportados corretamente para todos os formatos exigidos, conforme segue:

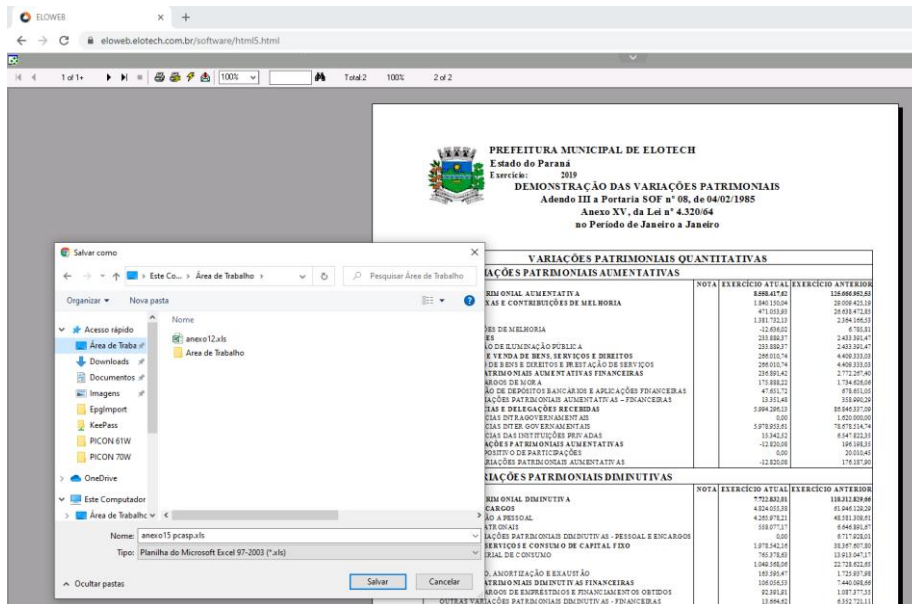

Arquivo Página Inicial Inserir Layout da Página Fórmulas Dados Revisão Exibir O que você deseja fazer...

anexo15.pcpapels [Modo de Exibição Protegido] [Reparado] - Excel

MODO DE EXIBIÇÃO PROTEGIDO Cuidado, pois arquivos provenientes da Internet podem conter vírus. A menos que você precise editá-los, é mais seguro permanecer no Modo de Exibição Protegido.

| | A | B | C | D | E | F | G | H | I | J |
|----|--|------|-----------------|--------------------|---|---|---|---|---|---|
| 1 | VARIAÇÕES PATRIMONIAIS QUANTITATIVAS | | | | | | | | | |
| 2 | | | | | | | | | | |
| 3 | VARIAÇÕES PATRIMONIAIS AUMENTATIVAS | | | | | | | | | |
| 4 | | | | | | | | | | |
| 5 | | NOTA | EXERCÍCIO ATUAL | EXERCÍCIO ANTERIOR | | | | | | |
| 6 | VARIACÃO PATRIMONIAL AUMENTATIVA | | 8.688.417,62 | 128.666.992,63 | | | | | | |
| 7 | IMPOSTOS, TAXAS E CONTRIBUIÇÕES DE MELHORIA | | 1.840.150,04 | 29.009.425,19 | | | | | | |
| 8 | IMPOSTOS | | 471.053,93 | 26.638.472,85 | | | | | | |
| 9 | TAXAS | | 1.369.096,11 | 2.364.146,53 | | | | | | |
| 10 | CONTRIBUIÇÕES DE MELHORIA | | -12.656,02 | 6.785,81 | | | | | | |
| 11 | CONTRIBUIÇÕES | | 233.889,37 | 2.433.391,47 | | | | | | |
| 12 | CONTRIBUIÇÃO DE ILUMINAÇÃO PÚBLICA | | 233.889,37 | 2.433.391,47 | | | | | | |
| 13 | EXPLORAÇÃO E VENDA DE BENS, SERVIÇOS E DIREITOS | | 266.010,74 | 4.409.333,03 | | | | | | |
| 14 | EXPLORAÇÃO DE BENS E DIREITOS E PRESTAÇÃO DE SERVIÇOS | | 266.010,74 | 4.409.333,03 | | | | | | |
| 15 | VARIAÇÕES PATRIMONIAIS AUMENTATIVAS FINANCEIRAS | | 236.891,42 | 2.772.267,40 | | | | | | |
| 16 | JUROS E ENCARGOS DE MORA | | 175.888,22 | 1.734.626,06 | | | | | | |
| 17 | REEMBOLSO DE DEPOSITOS BANCÁRIOS E APLICAÇÕES FINANCEIRAS | | 47.631,72 | 678.651,05 | | | | | | |
| 18 | OUTRAS VARIAÇÕES PATRIMONIAIS AUMENTATIVAS - FINANCEIRAS | | 13.571,48 | 358.990,29 | | | | | | |
| 19 | TRANSFERÊNCIAS E DELEGACÕES RECEBIDAS | | 5.994.296,13 | 86.846.337,09 | | | | | | |
| 20 | TRANSFERÊNCIAS INTRAGOVERNAMENTAIS | | 0,00 | 1.620.000,00 | | | | | | |
| 21 | TRANSFERÊNCIAS INTER-GOVERNAMENTAIS | | 5.978.953,61 | 78.678.514,74 | | | | | | |
| 22 | TRANSFERÊNCIAS DAS INSTITUIÇÕES PRIVADAS | | 15.342,52 | 6.547.822,35 | | | | | | |
| 23 | OUTRAS VARIAÇÕES PATRIMONIAIS AUMENTATIVAS | | -12.820,08 | 196.198,35 | | | | | | |
| 24 | RESULTADO POSITIVO DE PARTICIPAÇÕES | | 0,00 | 20.010,45 | | | | | | |
| 25 | DIVERSAS VARIAÇÕES PATRIMONIAIS AUMENTATIVAS | | -12.820,08 | 176.187,90 | | | | | | |
| 26 | VARIAÇÕES PATRIMONIAIS DIMINUTIVAS | | | | | | | | | |
| 27 | | | | | | | | | | |
| 28 | | NOTA | EXERCÍCIO ATUAL | EXERCÍCIO ANTERIOR | | | | | | |
| 29 | VARIACÃO PATRIMONIAL DIMINUTIVA | | 7.722.832,01 | 118.312.829,66 | | | | | | |
| 30 | PESSOAL E ENCARGOS | | 4.824.053,38 | 61.946.129,29 | | | | | | |
| 31 | REEMBOLSO A PESSOAL | | 4.285.978,21 | 48.581.309,61 | | | | | | |
| 32 | ENCARGOS PATRONAIS | | 538.075,17 | 6.564.819,67 | | | | | | |
| 33 | OUTRAS VARIAÇÕES PATRIMONIAIS DIMINUTIVAS - PESSOAL E ENCARGOS | | 0,00 | 6.717.928,01 | | | | | | |
| 34 | USO DE BENS, SERVIÇOS E CONSUMO DE CAPITAL FIXO | | 1.978.542,16 | 38.367.607,80 | | | | | | |
| 35 | USO DE MATERIAL DE CONSUMO | | 763.378,63 | 13.913.047,17 | | | | | | |
| 36 | SERVIÇOS | | 1.049.588,66 | 22.728.622,65 | | | | | | |
| 37 | DEPRECIACÃO, AMORTIZAÇÃO E EXAUSTÃO | | 163.595,47 | 1.725.937,98 | | | | | | |
| 38 | VARIAÇÕES PATRIMONIAIS DIMINUTIVAS FINANCEIRAS | | 106.056,53 | 7.440.098,66 | | | | | | |
| 39 | JUROS E ENCARGOS DE EMPRÉSTIMOS E FINANCIAMENTOS OBTIDOS | | 92.391,91 | 1.087.377,55 | | | | | | |
| 40 | OUTRAS VARIAÇÕES PATRIMONIAIS DIMINUTIVAS - FINANCEIRAS | | 13.684,62 | 6.352.721,11 | | | | | | |
| 41 | TRANSFERÊNCIAS E DELEGACÕES CONCEDIDAS | | 776.751,12 | 9.542.007,10 | | | | | | |
| 42 | TRANSFERÊNCIAS INTRAGOVERNAMENTAIS | | 669.790,51 | 8.038.151,91 | | | | | | |
| 43 | TRANSFERÊNCIAS A CONSÓRCIOS PÚBLICOS | | 106.964,61 | 1.523.855,19 | | | | | | |
| 44 | TRIBUTÁRIAS | | 14.524,92 | 213.165,80 | | | | | | |

- 5.9.1.3.42 – “Permitir controle de número de páginas do livro diário, sendo possível informar a partir de qual página e livro o mesmo deve ser impresso, assim como manter informação da última página impressa.”

Foi demonstrado o relatório diário geral onde pode ser visto na imagem abaixo que atende os requisitos do item.

Assim, o item foi devidamente apresentado à comissão avaliadora onde não restaram questionamentos sobre a rotina.

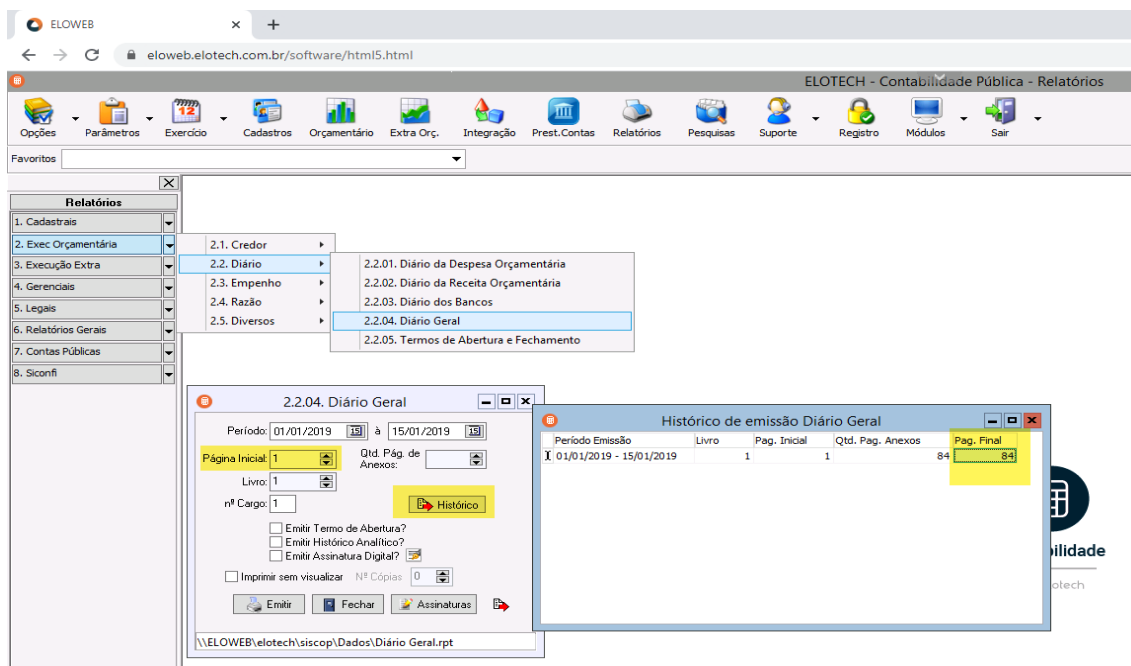

- 5.9.1.3.45 – “Possibilitar a impressão de empenhos e notas extras em série informando o intervalo numérico para impressão.”

Item perfeitamente atendido e demonstrado conforme imagens abaixo, onde é possível ver a possibilidade de se informar o intervalo para impressão.

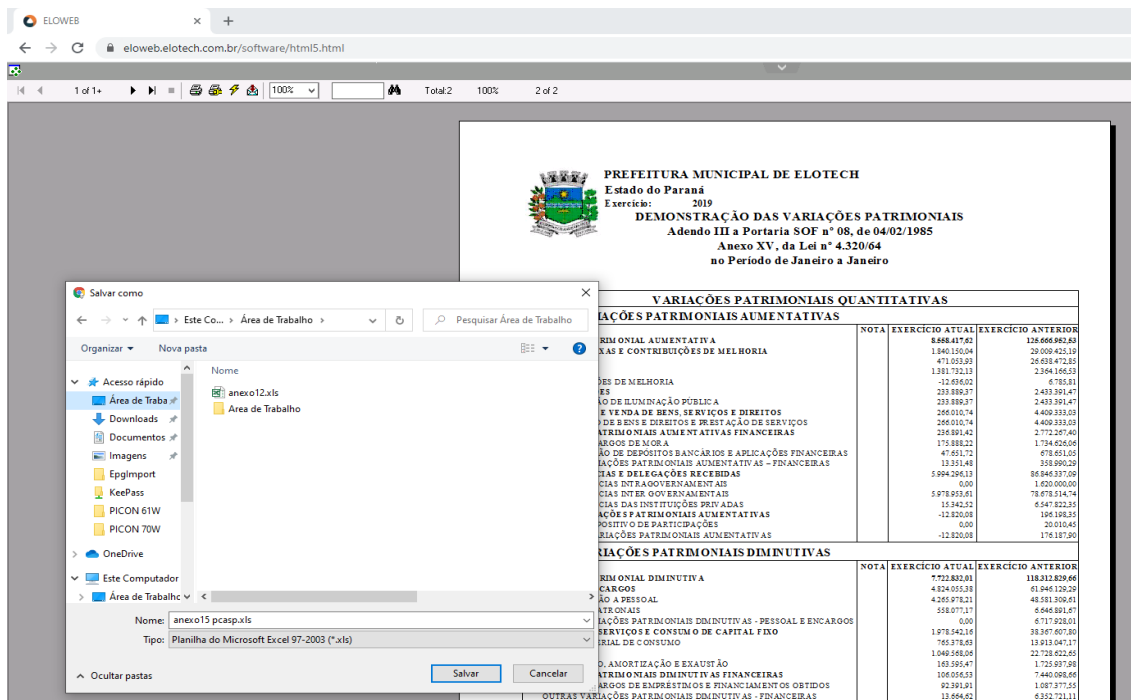

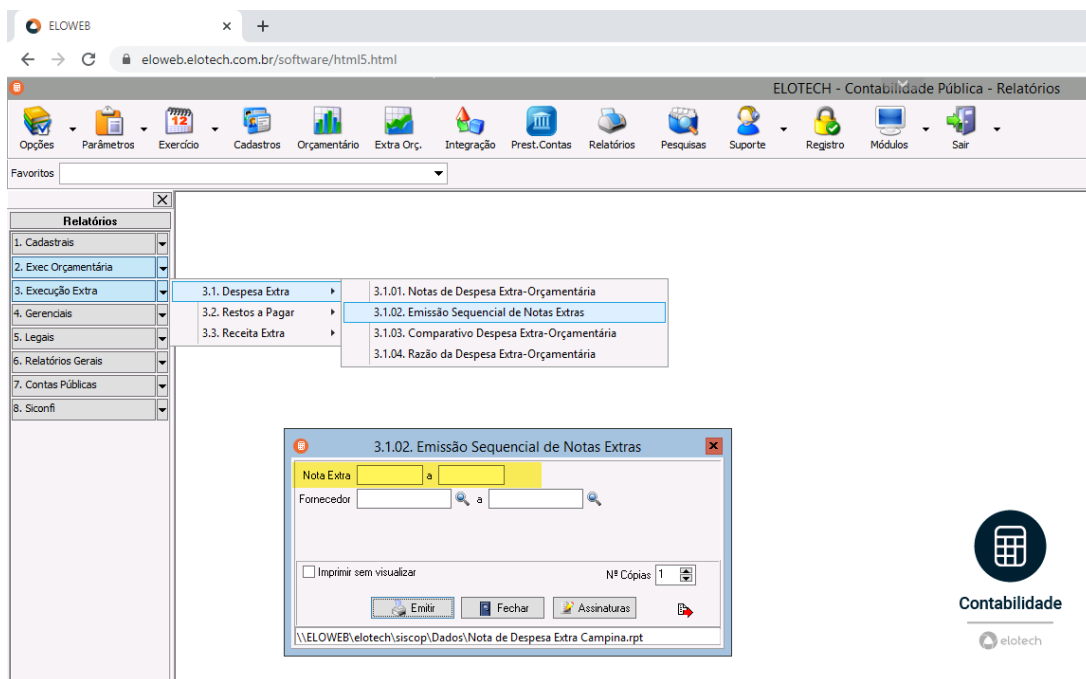
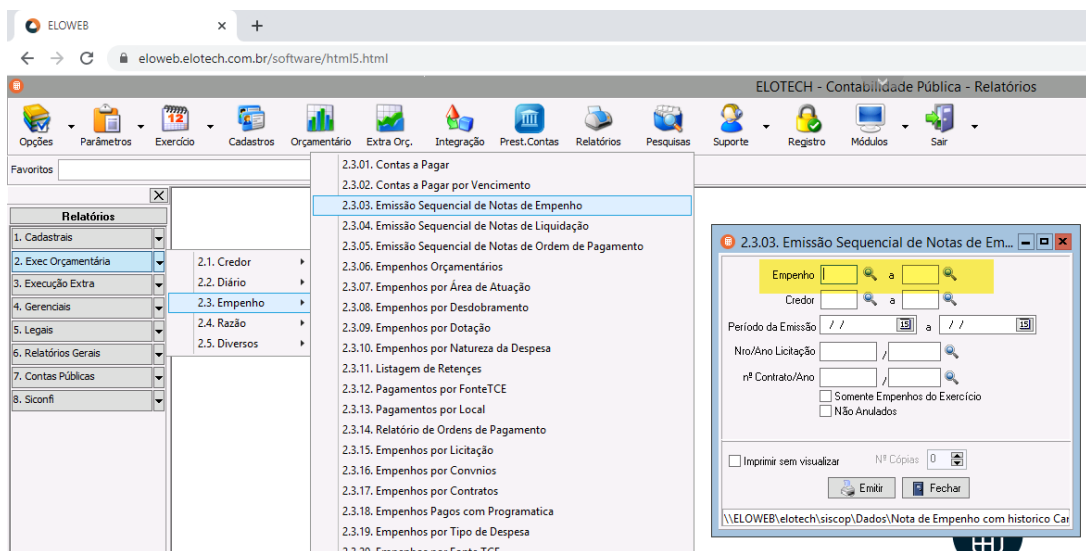
- 5.9.1.3.48 - Possuir relatório contendo todas as liquidações de um credor e de um determinado empenho, trazendo o histórico de cada liquidação.”

Em que pese a Recorrente ter apresentado de forma duplicada esse item e alegar que não houve a demonstração por causa de falhas no sistema, a rotina foi comprovada, conforme imagem abaixo, não restando questionamentos quando ao seu atendimento.

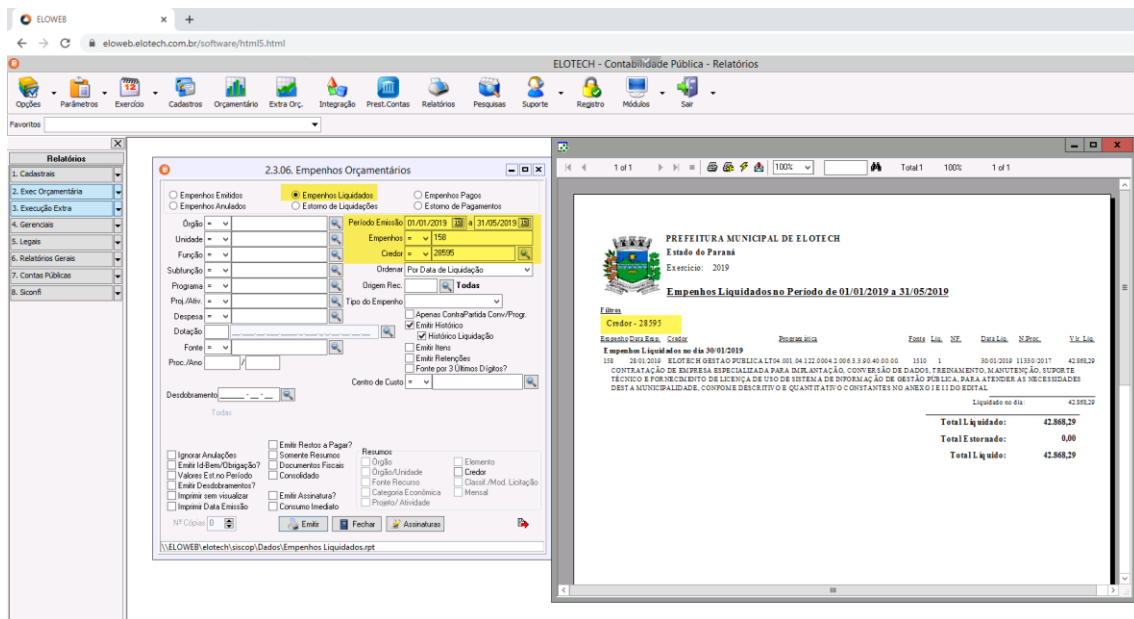

- **5.9.1.3.49** – “Possuir relatórios de empenhos emitidos, anulados, liquidados, pagos e a pagar que considere os respectivos estornos de liquidação e pagamento, podendo escolher o intervalo de datas para impressão, permitindo diversos filtros, como credor, níveis da funcional programática e da despesa, itens da despesa, contrato e licitação, possibilitando a ordenação por número, data e credor. Na ordenação por credor ou data deve trazer subtotal além do total geral.”

O Sistema de contabilidade contém o item mencionado, assim como, foi demonstrado a comissão avaliadora, que, reconheceu o atendimento ao item. Abaixo Imagem de um dos relatórios de liquidação dentro dos parâmetros solicitados no edital.

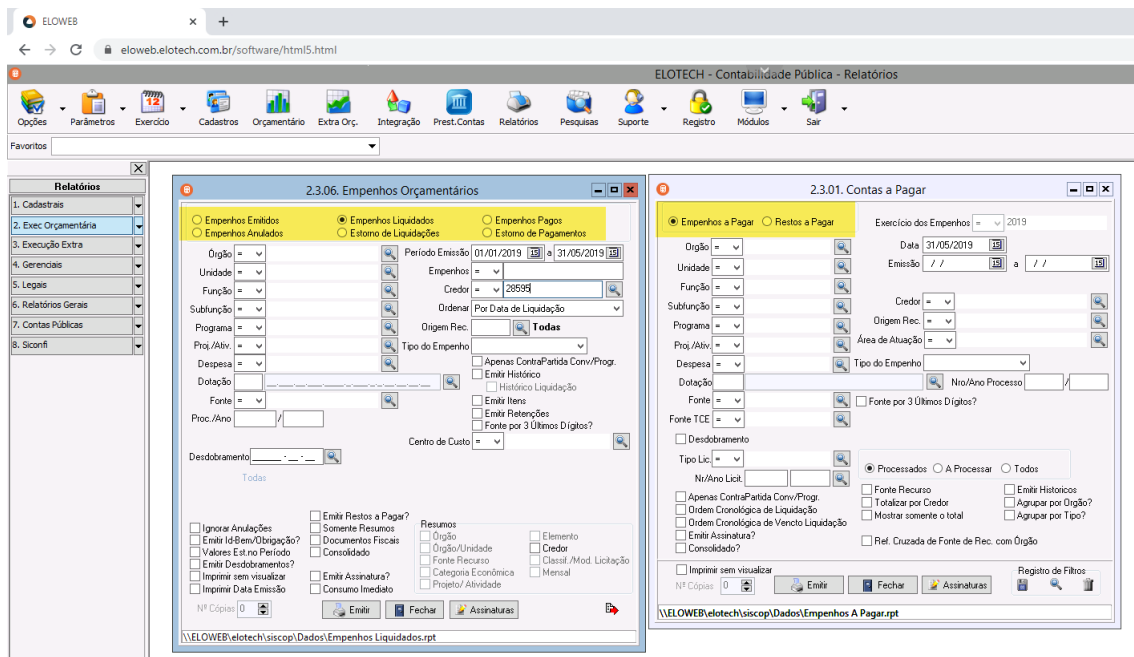

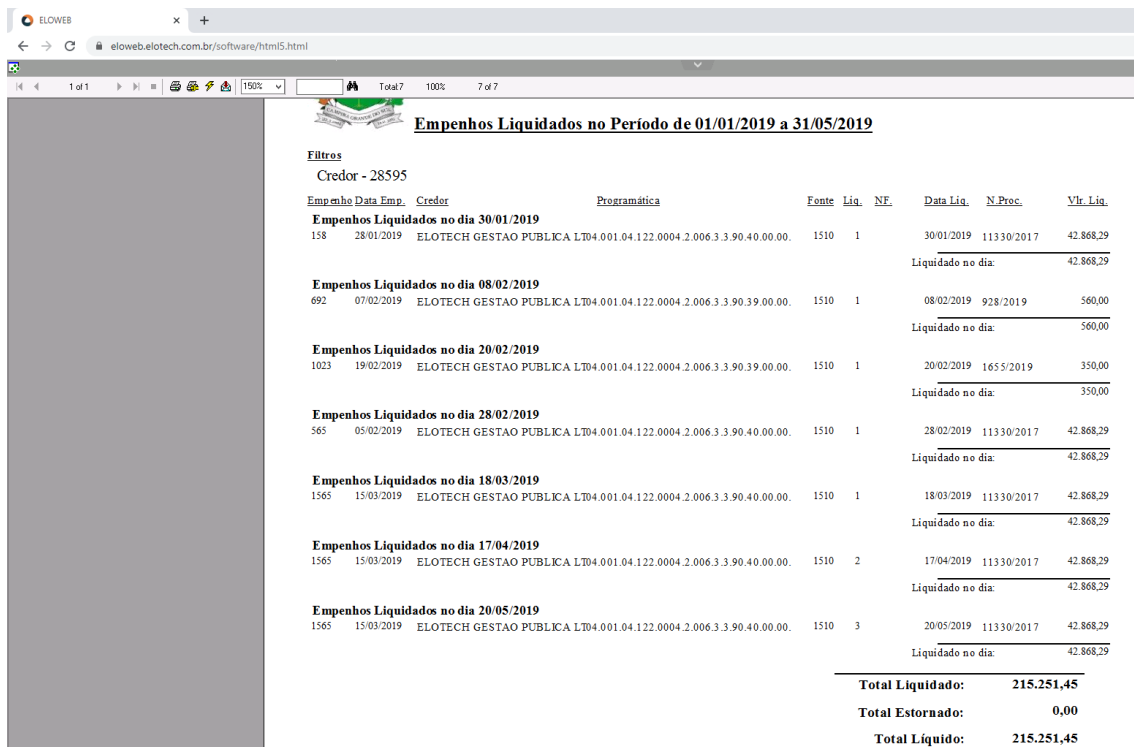

| Empenho | Data Emp. | Credor | Programática | Fonte | Liq. | NF. | Data Liq. | N. Proc. | Vlr. Liq. |
|--|------------|--|--------------|-------|------|-----|------------|------------|-----------------------------|
| Empenhos Liquidados no dia 30/01/2019 | | | | | | | | | |
| 158 | 28/01/2019 | ELOTECH GESTAO PUBLICA LT04.001.04.122.0004.2.006.3.3.90.40.00.00. | | 1510 | 1 | | 30/01/2019 | 11330/2017 | 42.868,29 |
| | | | | | | | | | Liquidado no dia: 42.868,29 |
| Empenhos Liquidados no dia 08/02/2019 | | | | | | | | | |
| 692 | 07/02/2019 | ELOTECH GESTAO PUBLICA LT04.001.04.122.0004.2.006.3.3.90.39.00.00. | | 1510 | 1 | | 08/02/2019 | 928/2019 | 560,00 |
| | | | | | | | | | Liquidado no dia: 560,00 |
| Empenhos Liquidados no dia 20/02/2019 | | | | | | | | | |
| 1023 | 19/02/2019 | ELOTECH GESTAO PUBLICA LT04.001.04.122.0004.2.006.3.3.90.39.00.00. | | 1510 | 1 | | 20/02/2019 | 1659/2019 | 350,00 |
| | | | | | | | | | Liquidado no dia: 350,00 |
| Empenhos Liquidados no dia 28/02/2019 | | | | | | | | | |
| 565 | 05/02/2019 | ELOTECH GESTAO PUBLICA LT04.001.04.122.0004.2.006.3.3.90.40.00.00. | | 1510 | 1 | | 28/02/2019 | 11330/2017 | 42.868,29 |
| | | | | | | | | | Liquidado no dia: 42.868,29 |
| Empenhos Liquidados no dia 18/03/2019 | | | | | | | | | |
| 1565 | 15/03/2019 | ELOTECH GESTAO PUBLICA LT04.001.04.122.0004.2.006.3.3.90.40.00.00. | | 1510 | 1 | | 18/03/2019 | 11330/2017 | 42.868,29 |
| | | | | | | | | | Liquidado no dia: 42.868,29 |
| Empenhos Liquidados no dia 17/04/2019 | | | | | | | | | |
| 1565 | 15/03/2019 | ELOTECH GESTAO PUBLICA LT04.001.04.122.0004.2.006.3.3.90.40.00.00. | | 1510 | 2 | | 17/04/2019 | 11330/2017 | 42.868,29 |
| | | | | | | | | | Liquidado no dia: 42.868,29 |
| Empenhos Liquidados no dia 20/05/2019 | | | | | | | | | |
| 1565 | 15/03/2019 | ELOTECH GESTAO PUBLICA LT04.001.04.122.0004.2.006.3.3.90.40.00.00. | | 1510 | 3 | | 20/05/2019 | 11330/2017 | 42.868,29 |
| | | | | | | | | | Liquidado no dia: 42.868,29 |
| Total Liquidado: | | | | | | | | | 215.251,45 |
| Total Estornado: | | | | | | | | | 0,00 |
| Total Líquido: | | | | | | | | | 215.251,45 |

- 5.9.1.3.65 – “Para os casos que não for possível a geração da MSC por meio dos saldos das contas contábeis, o sistema deverá buscar os dados por meio da despesa, utilizando dados do empenhamento, liquidação e pagamento.”

Neste item, alega a Recorrente que “o técnico da empresa Elotech não demonstrou este item, somente falou que o software desktop que ele estava apresentando fazia esta busca de dados para gerar a matriz de saldo.”

Com base na alegação da Recorrente é possível visualizar que seu Recurso, nada mais é que, uma artimanha para tentar induzir a comissão a erro e tumultuar o procedimento licitatório, vez que, os sistemas Elotech são Web, assim, não haveria como o técnico da Recorrida falar em software desktop.

Inclusive, foi demonstrado a rotina da MSC e suas correlações do plano de contas contábil, plano de contas da despesa e receita, onde sem as respectivas correlações o sistema não efetua a geração dos arquivos, demonstrando que a despesa é utilizada no processo de geração da MSC. Foi retirada a correlação de uma despesa da MSC de forma proposital para demonstrar o erro na geração conforme imagens a seguir.

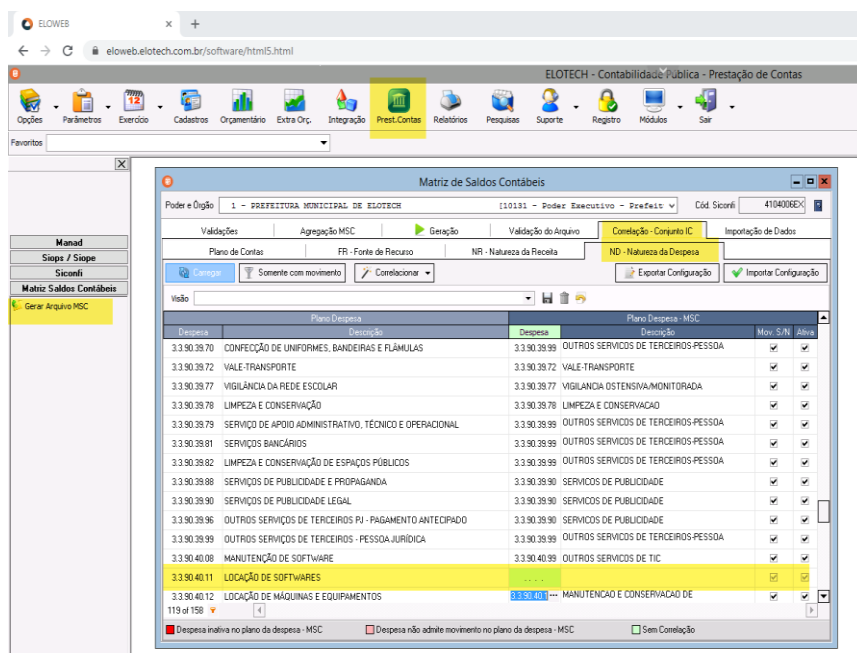

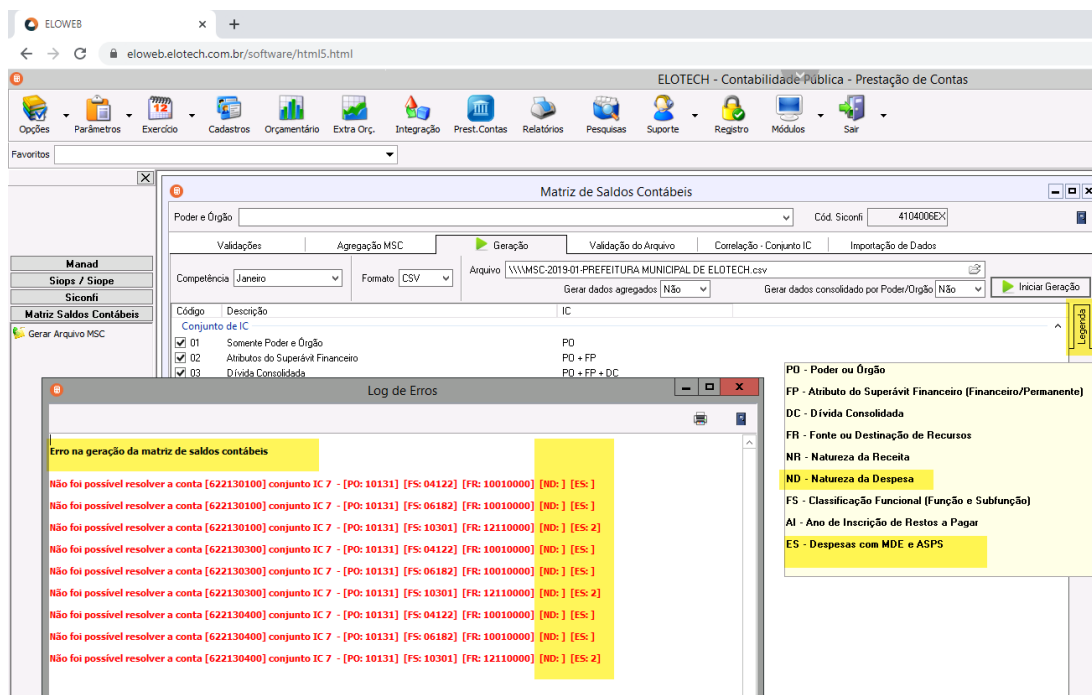

Assim, não merecem prosperar as alegações da empresa Sapientia Consultores Associados Eireli, devendo ser julgado improcedente seu Recurso, o que desde já se requer.

- **5.9.1.3.66** – “Possibilitar a integração com o Sistema de Folha de Pagamento atualmente utilizado na Câmara Municipal de Foz do Iguaçu, importando o arquivo disponibilizado pelo Setor de Folha de Pagamento de forma que todos os empenhos, liquidações e pagamentos relativos ao pagamento mensal dos salários, assim como folhas complementares, obrigações patronais, retenções e notas de despesa extraordinárias sejam feitas de forma automática.”

Alega, de forma infundada, a Recorrente que “foi alegado que na prefeitura de Maringá é outra empresa detentora do software de recursos humanos e que a empresa Elotech faz a integração desde que a outra empresa obedeça ao layout imposto pela Elotech.”

Ora, nobre julgador, neste item a Recorrente apresenta alegações infundadas e que não se aplicam ao presente caso, vez que, o item dispõe sobre as integrações com o sistema de folha de pagamento utilizado na Câmara Municipal de Foz do Iguaçu, não possuindo nenhuma relação com a Prefeitura Municipal de Maringá,

demonstrando assim, desespero e o simples objetivo de tumultuar o processo com alegações descabidas.

Ademais, o sistema possui a integração automática conforme as especificações do edital e afirmamos ainda que o item fora apresentado para a comissão de avaliação, sendo declarado como atendido ao edital.

Segue abaixo imagem da tela exemplificando o item.

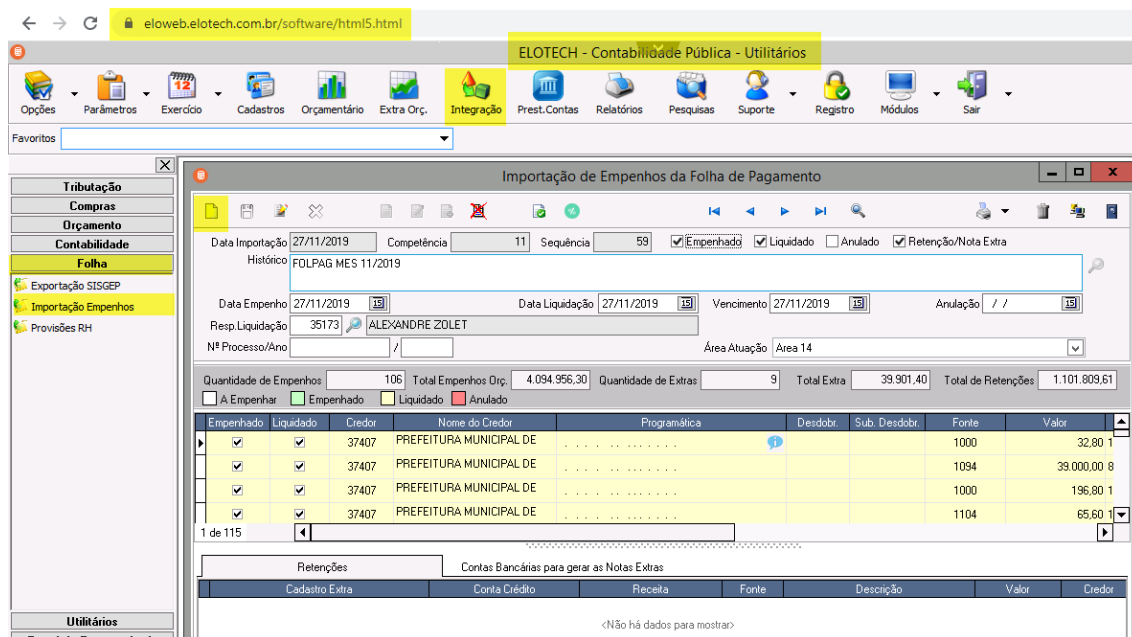

- 5.9.1.3.68 – “Possuir integração com sistema de Licitações no que se refere a inscrição de contratos e seus aditivos (acréscimo ou supressão) no Sistema Contábil de Controle, gerando os lançamentos automaticamente de forma que seja criada uma conta corrente para cada contrato.”

Ao contrário do, erroneamente, alegado, o Sistema possui a integração automática conforme as especificações do edital e como amplamente demonstrado, inclusive, pelos excertos abaixo:

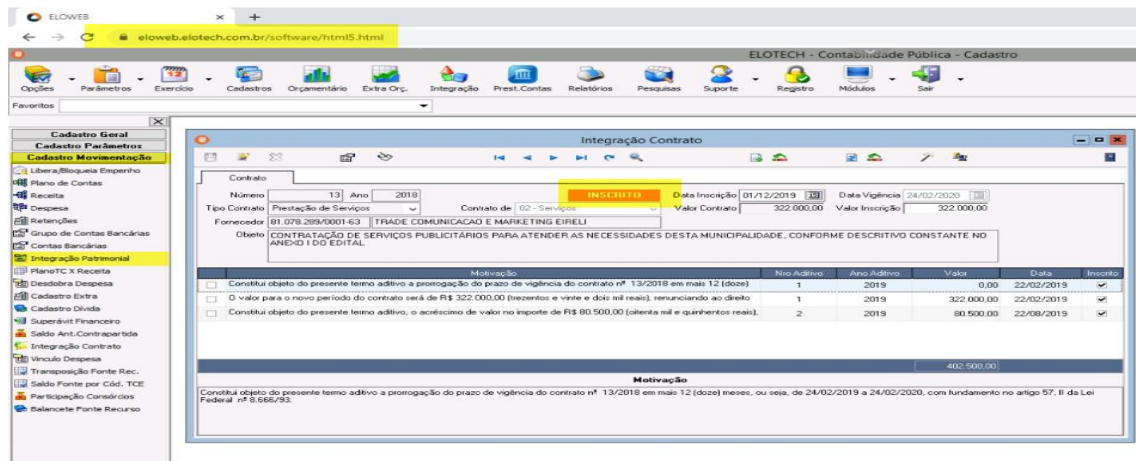
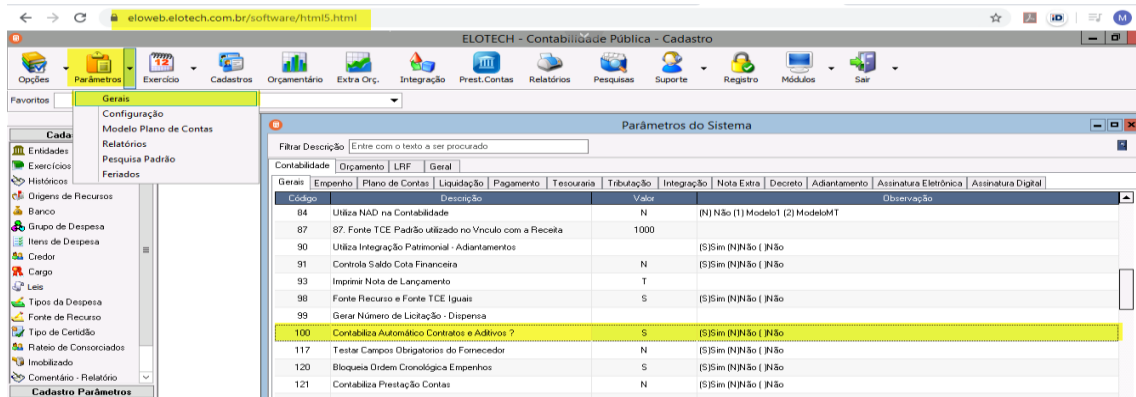

- 5.9.1.3.69 – “Permitir na integração com o sistema de compras a vinculação da autorização parcial de fornecimento à liquidação do empenho ou resto.”

Demonstrado a integração em total atendimento ao disposto no edital, conforme imagens abaixo.

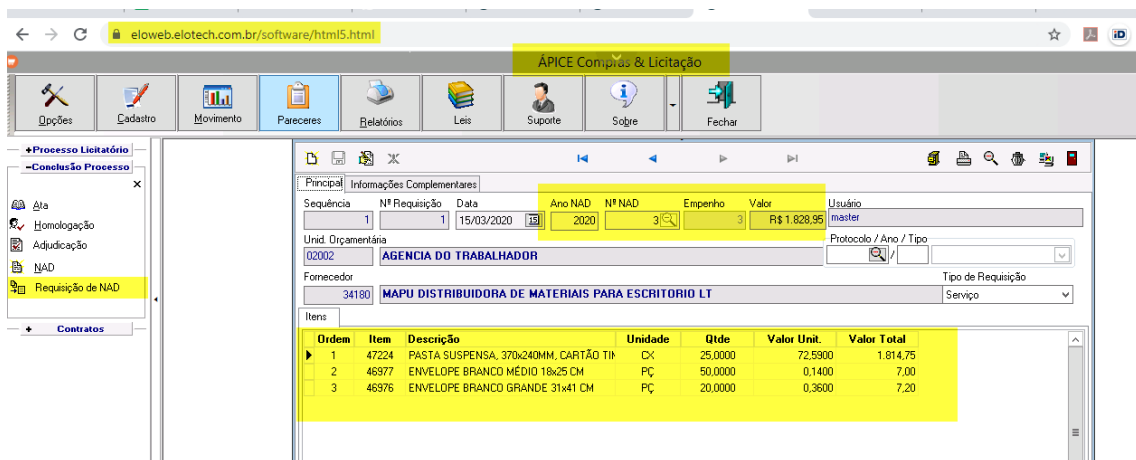

eloweb.elotech.com.br/software/html5.html

ELOTECH - Contabilidade Pública - Cadastro

Opções Parâmetros Exercício Cadastros Orçamentário Extra Orç. Integração Prest.Contas Relatórios Pesquisas Suporte Registro Módulos Sair

Favoritos

Cadastro Geral
Cadastro Parâmetros
Cadastro Movimentação
 Plano de Contas
 Libera/Bloqueia Empenho
 Despesa
 Receita
 Contas Bancárias
 Retenções
 Integração Patrimonial
 Grupo de Contas Bancárias
 Desdobra Despesa
 PlanoTC X Receita
 Cadastro Extra
 Cadastro Dívida
 Superávit Financeiro
 Saldo Ant. Contrapartida
 Participação Consórcios
 Integração Contrato

Tabela de Eventos
Processos
Rotinas

Liquidacao

Empenho-Liq. []

Nro/Ano Empenho 3 2020 Não Contabilizado

Data 18/04/2020

Número da Liquidação 1 Nro. Liquidação TCE []

Credor 34180 34180 - MAPU DISTRIBUIDORA DE MATERIAIS PARA ESCRITORIO LTDA

Dotação 02.002.11.334.0027.2.030.3.3.90.30.00.00.

Resp. Liquidação 301 672.668.279-49/SILMARA APARECIDA GIACOMITTI BELO

Vínculo MATERIAL DE EXPEDIENTE

Valor Empenho 3711,10 Valor Liquidado 0,00 Valor Pagamento 0,00
 Valor Anulado 0,00 Saldo a Liquidar 3711,10 Valor Desconto 0,00

Valor Documentos Desc. / Retenções Integ. Patrimonial Itens

Valor 1.828,95 Valor Estorno 0,00 Requisição de NAD 1 Liquidação de Restos Processados

Data Vencimento 30/04/2020 Consumo Imediato

Histórico AQUISIÇÃO DE MATERIAL DE EXPEDIENTE E ELETROELETRÔNICO PARA ATENDER AS NECESSIDADES CONSTANTES NO ANEXO I DO EDITAL.

Pesquisa

| Requisição | Data | Valor | Observação |
|------------|------------|----------|--|
| 1 | 15/03/2020 | 1.828,95 | AQUISIÇÃO DE MATERIAL DE EXPEDIENTE E ELETROELETRÔNICO PARA ATENDER AS NECESSIDADES CONSTANTES NO ANEXO I DO EDITAL. |

eloweb.elotech.com.br/software/html5.html

ELOTECH - Contabilidade Pública - Cadastro

Opções Parâmetros Exercício Cadastros Orçamentário Extra Orç. Integração Prest.Contas Relatórios Pesquisas Suporte Registro Módulos Sair

Favoritos

Cadastro Geral
Cadastro Parâmetros
Cadastro Movimentação
 Plano de Contas
 Libera/Bloqueia Empenho
 Despesa
 Receita
 Contas Bancárias
 Retenções
 Integração Patrimonial
 Grupo de Contas Bancárias
 Desdobra Despesa
 PlanoTC X Receita
 Cadastro Extra
 Cadastro Dívida
 Superávit Financeiro
 Saldo Ant. Contrapartida
 Participação Consórcios
 Integração Contrato

Tabela de Eventos
Processos
Rotinas

Liquidacao

Empenho-Liq. []

Nro/Ano Empenho 3 2020 Não Contabilizado

Data 18/04/2020

Número da Liquidação 1 Nro. Liquidação TCE []

Credor 34180 34180 - MAPU DISTRIBUIDORA DE MATERIAIS PARA ESCRITORIO LTDA

Dotação 02.002.11.334.0027.2.030.3.3.90.30.00.00.

Resp. Liquidação 301 672.668.279-49/SILMARA APARECIDA GIACOMITTI BELO

Vínculo MATERIAL DE EXPEDIENTE

Valor Empenho 3711,10 Valor Liquidado 0,00 Valor Pagamento 0,00
 Valor Anulado 0,00 Saldo a Liquidar 3711,10 Valor Desconto 0,00

Valor Documentos Desc. / Retenções Integ. Patrimonial Itens

Valor 1.828,95 Valor Estorno 0,00 Requisição de NAD 1 Liquidação de Restos Processados

Data Vencimento 30/04/2020 Consumo Imediato

Histórico AQUISIÇÃO DE MATERIAL DE EXPEDIENTE E ELETROELETRÔNICO PARA ATENDER AS NECESSIDADES CONSTANTES NO ANEXO I DO EDITAL.

Confirme

Deseja carregar os Itens da Requisição?

Sim Não

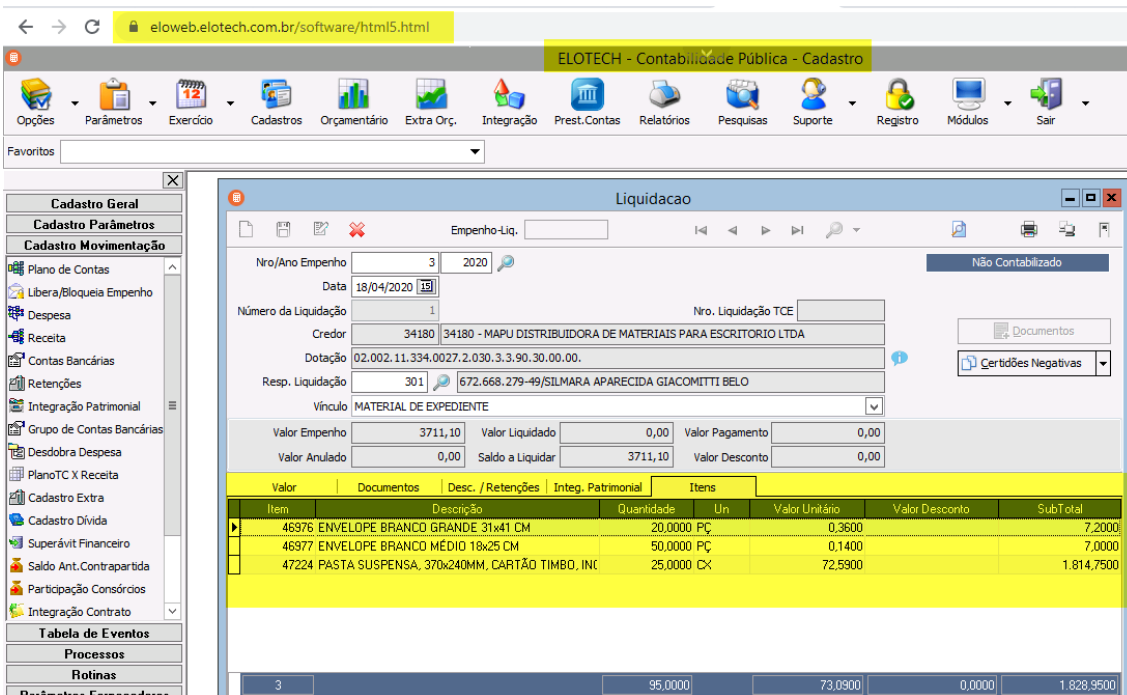

- **5.9.1.3.70** – “Permitir integração com Sistema de Patrimônio, depreciação, amortização, aumento por reavaliação e redução ao valor recuperável e ainda permitir que os lançamentos gerados pela integração possam ser estornados.”

Ao contrário do alegado pela Recorrente, foi demonstrado que o sistema Contábil possui a integração e permite ao usuário configurar a metodologia desejada para executar os lançamentos referente aos movimentos do patrimônio. Segue abaixo tela demonstrando onde é executado os lançamentos conforme as especificações do edital.

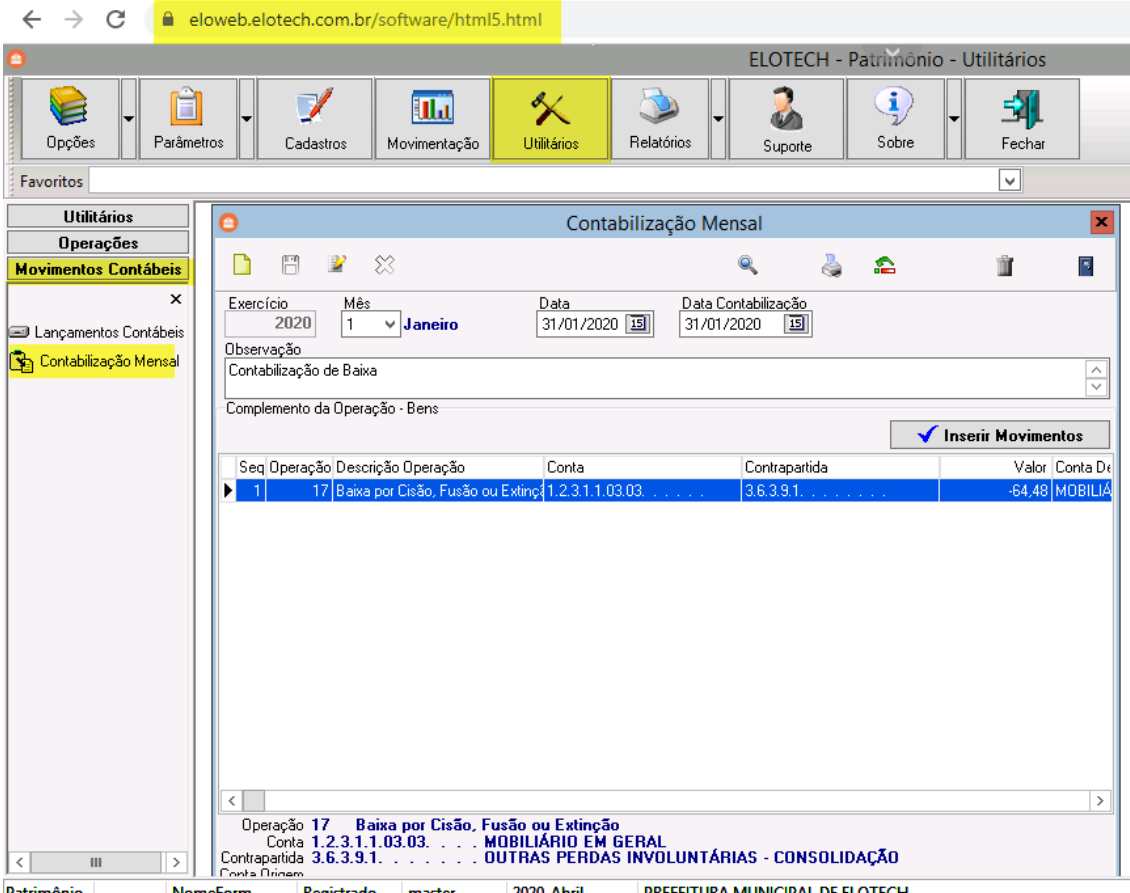

Exercício: 2020, Mês: 1 (Janeiro), Data: 31/01/2020, Data Contabilização: 31/01/2020

Observação: Contabilização de Baixa

Complemento da Operação - Bens

| Seq | Operação | Descrição Operação | Conta | Contrapartida | Valor | Conta De |
|-----|----------|------------------------------------|-----------------|---------------|--------|----------|
| 1 | 17 | Baixa por Cisão, Fusão ou Extinção | 1.2.3.1.1.03.03 | 3.6.3.9.1 | -64,48 | MOBILIÁ |

Operação 17 Baixa por Cisão, Fusão ou Extinção
 Conta 1.2.3.1.1.03.03 MOBILIÁRIO EM GERAL
 Contrapartida 3.6.3.9.1 OUTRAS PERDAS INVOLUNTÁRIAS - CONSOLIDAÇÃO

Patrimônio NomeForm Registrado master 2020-Abril PREFEITURA MUNICIPAL DE ELOTECH

- 5.9.1.3.71 – “Compartilhar com os sistemas de Compras, Licitações, Patrimônio, Frotas e Almoxarifado o mesmo cadastro de fornecedores e também o cadastro dos servidores do Legislativo que serão responsáveis pelas liquidações e fiscalizações dos contratos.”

Item perfeitamente demonstrado e validado pela comissão avaliadora, pois, possui cadastro único e compartilhado entre os sistemas, conforme imagens abaixo, em total atendimento ao edital.

← → ↻ eloweb2.elotech.com.br/software/html5.html

ELOTECH - Contabilidade Pública - Cadastro

Opções Parâmetros Exercício **Cadastros** Orçamentário Extra Orç. Integração Prest.Contas Relatórios Pesquisas Suporte Registro Módulo

Favoritos

Cadastro Geral

- Entidades
- Exercícios
- Históricos
- Origens de Recursos
- Banco
- Grupo de Despesa
- Itens de Despesa
- Credor**
- Cargo
- Procuradores
- Leis
- Tribunal
- Tipo Passivo Atuarial
- Tipos da Despesa
- Fonte de Recurso
- Tipo de Certidão

Cadastro Parâmetros

Pessoa Somente Ativos

Cadastro: 374 ILACIR DOS SANTOS RODRIGUES
CNPJ / CPF: 841.276.199-53

Pessoa Pessoa Física Complemento Endereço Contatos Bancos Documentos Anexos Ramos

Informações da Pessoa

Código Inativo

Tipo Pessoa
 Física Jurídica

Nome ILACIR DOS SANTOS RODRIGUES

Fantasia/Apelido ILACIR DOS SANTOS RODRIGUES

CPF/CNPJ Contribuinte Fornecedor Protocolo Pessoal Consórcio

Data Cadastro Data Alteração

Principais Referências

Endereço MANOEL ALVES KUSTEL Nº 61
Bairro CENTRO CEP 83430000

← → ↻ eloweb2.elotech.com.br/software/html5.html

ELOTECH - Contabilidade Pública - Cadastro

Opções Parâmetros Exercício **Cadastros** Orçamentário Extra Orç. Integração Prest.Contas Relatórios Pesquisas Suporte Registro Módulo

Favoritos

Cadastro Geral

- Entidades
- Exercícios
- Históricos
- Origens de Recursos
- Banco
- Grupo de Despesa
- Itens de Despesa
- Credor**
- Cargo
- Procuradores
- Leis
- Tribunal
- Tipo Passivo Atuarial
- Tipos da Despesa
- Fonte de Recurso
- Tipo de Certidão

Cadastro Parâmetros

Pessoa Somente Ativos

Cadastro: 374 ILACIR DOS SANTOS RODRIGUES
CNPJ / CPF: 841.276.199-53

Pessoa Pessoa Física Complemento Endereço Contatos Bancos Documentos Anexos Ramos

Rg UF Sigla PR - PARANÁ

Rg Número Rg Data Emissão Rg Orgão Emissor

Servidor Público Responsável Liquidação Autônomo Agricultor Familiar

Data Nascimento OAB CAU CREA

Pis/Pasep Matrícula

Cargo NIT

Escolaridade

Fotos

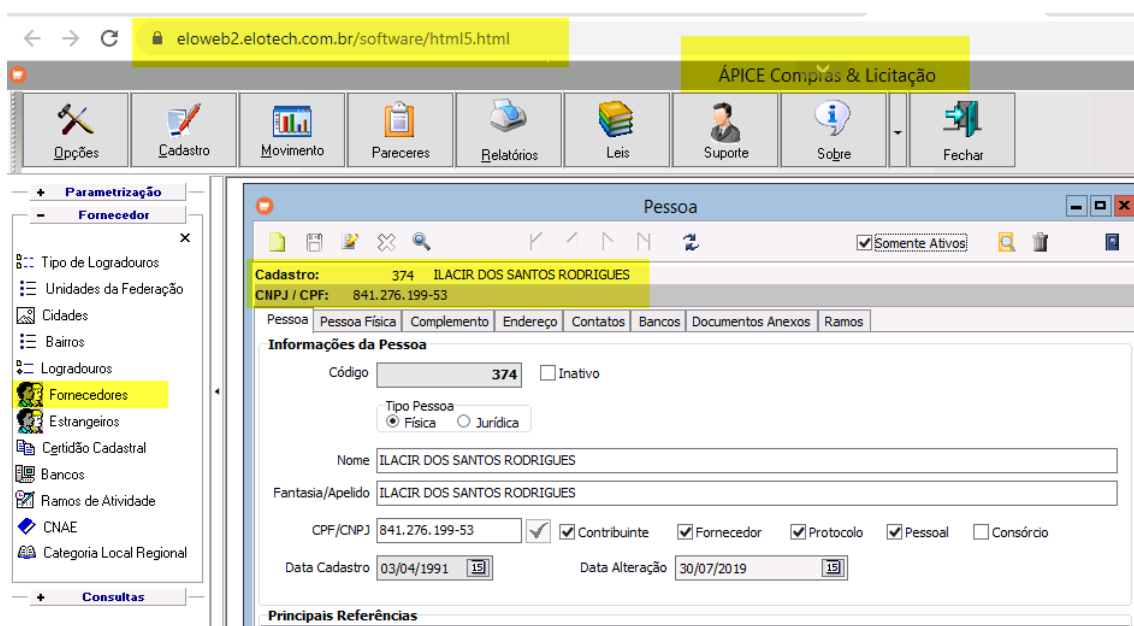
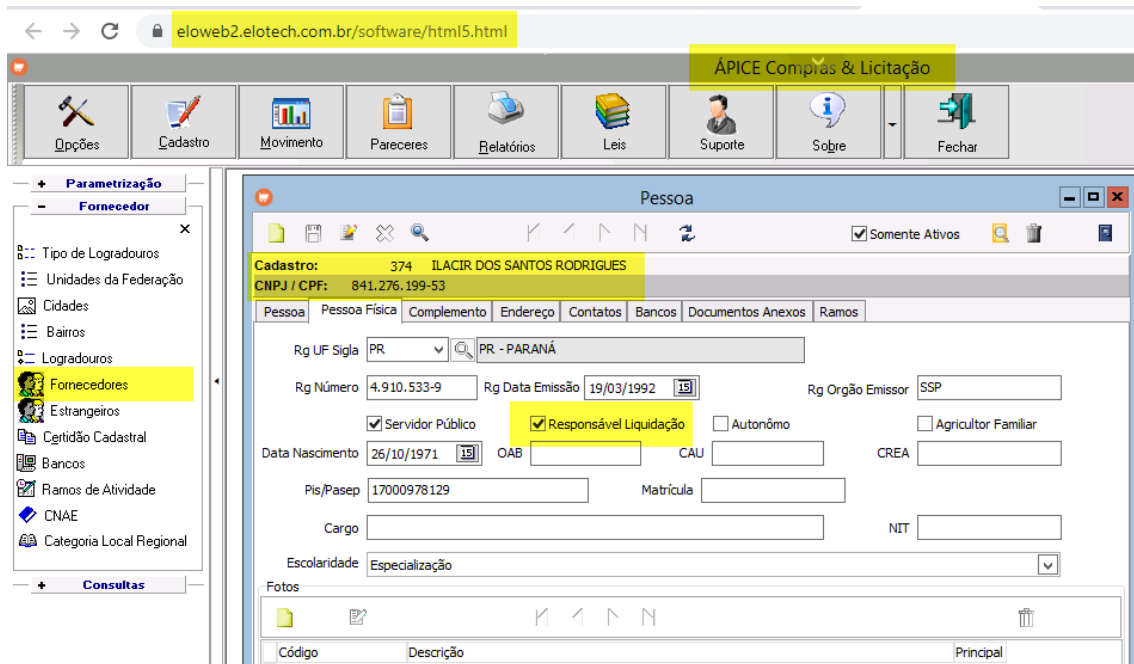
- 5.9.1.3.72 – “Possibilitar lançamentos com data de movimentação retroativa à data de movimentação da contabilidade.”

Demonstrado para a Comissão avaliadora que o sistema permite efetuar lançamentos em qualquer data, desde que o mês não esteja com a competência fechada, conforme imagens.

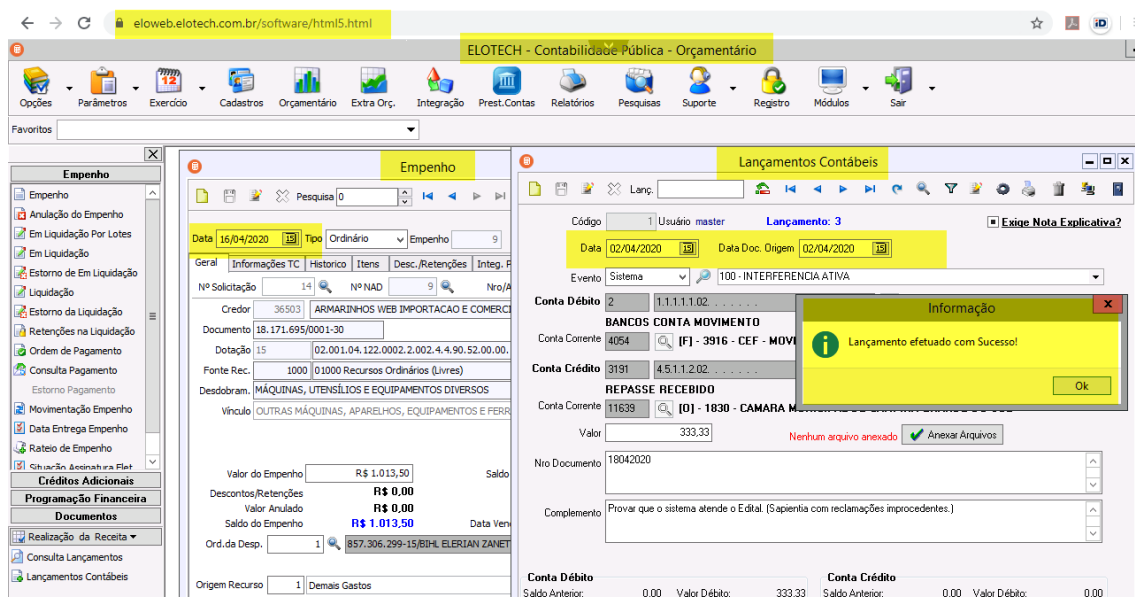

- 5.9.1.3.74 – “Realizar a montagem do sistema orçamentário de forma automática.”

Conforme demonstrado para a comissão avaliadora o sistema executa a montagem de forma automática dos eventos contábeis (conforme demonstrado na imagem abaixo). Segue ainda a imagem dos lançamentos contábeis automáticos, demonstrando o item conforme as especificações do edital.

Salientamos que, o significa do termo “Sistema orçamentário” consiste no controle da execução do orçamento público, por isso a sua contabilização é feita nas contas de compensação, já que o orçamento não consiste em fatos que aumentem ou diminuam o patrimônio público, mas somente na previsão da receita e fixação da despesa.

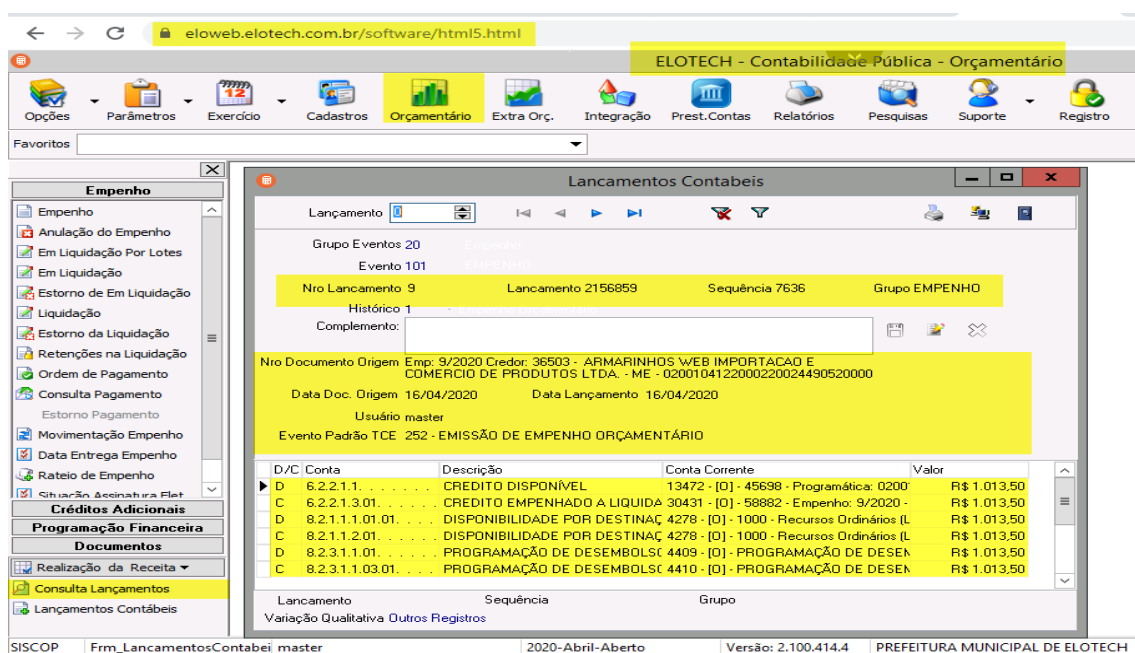

SISCOPE Fm_LancamentosContabeis master 2020-Abril-Aberto Versão: 2.100.414.4 PREFEITURA MUNICIPAL DE ELOTECH

Assim, não merecem prosperar as alegações da Recorrente.

- **5.9.1.3.78** – “Permitir a assinatura digital, através de certificado digital, de empenhos, balanços, balancetes e demonstrativos contábeis, tendo a possibilidade da assinatura em lote, de vários empenhos de uma única vez, podendo selecionar os mesmos por número ou período.”

Conforme imagens abaixo, foi demonstrado toda a rotina de assinatura digital em total atendimento ao disposto no edital, sendo, inclusive, aceito pela comissão avaliadora como atendido.

Assim, não merecem prosperar as alegações da Recorrente.

Browser tabs: ELOWEB, Portal Transparência

Address bar: eloweb.elotech.com.br/software/html5.html

Navigation menu: Opções, Parâmetros, Exercício, Cadastros, Orçamentário, Extra Orç., Integração, Prest.Contas, Relatórios, Pesquisas, Suporte, Registro, Módulos

Favorites: [Empty]

Parâmetros do Sistema

Filtrar Descrição: [Input Field]

Contabilidade: Orçamento | LRF | Geral

Gerais | Empenho | Plano de Contas | Liquidação | Pagamento | Tesouraria | Tributação | Integração | Nota Extra | Decreto | Adiantamento | Assinatura Eletrônica | Assinatura Digital

| Código | Descrição | Valor | Observação |
|--------|------------------------|---------------|-----------------------------------|
| 224 | Modelo eToken Aladdin | name=eToken | Modelo para geração da Assinatura |
| 225 | Modelo Cartão SafeSign | name=SafeSign | Modelo para geração da Assinatura |

Browser tabs: ELOWEB

Address bar: eloweb.elotech.com.br/software/html5.html

Navigation menu: Opções, Parâmetros, Exercício, Cadastros, Orçamentário, Extra Orç., Integração, Prest.Contas, Relatórios, Pesquisas, Suporte, Registro, Módulos, Sair

Favorites: [Empty]

Relatórios

- 1. Cadastrais
- 2. Exec Orçamentária
- 3. Execução Extra
- 4. Gerenciais
- 5. Legais
- 6. Relatórios Gerais
- 7. Contas Públicas
- 8. Siconfi

5.1.09. Anexo XII - Balanço Orçamentário

Mês: Abril

Acumulado até o mês
 Somente no mês

Emitir Assinaturas?
 Consolidado?
 Emitir Redutoras

Emitir Assinatura Digital?

Imprimir sem visualizar Nº Cópias: 0

[Emitir] [Fechar]

Assinatura Digital

Salvar arquivo em: C:\

Senha Token: [Masked]

Modelo: Cartão Safesign

[Assinar]

Anexo12CASP.pdf - Adobe Acrobat Reader DC

Arquivo Editar Visualizar Janela Ajuda

Início Ferramentas Anexo12CASP.pdf x

Fazer logon

Assinado e todas as assinaturas são válidas. Painel de assinaturas

Assinaturas

Validar todas

Rev. 1: Assinado por MARLY APARECIDA MUCKE/79242707953

MUNICÍPIO DE PALOTINA
Estado do Paraná
Exercício: 2020

Balço Orçamentário
Adendo III a Portaria SOF nº 08, de 04/02/1985
Anexo XII da Lei nº 4.320/64
Período de Janeiro a Janeiro

| RECEITAS ORÇAMENTÁRIAS | PREVISÃO INICIAL | PREVISÃO ATUALIZADA (a) | RECEITAS REALIZADAS (b) | SALDO c=(b-a) |
|--|------------------|-------------------------|-------------------------|-----------------|
| RECEITAS CORRENTES | 127.895.000,00 | 127.895.000,00 | 12.254.669,55 | -115.640.330,45 |
| IMPOSTOS, TAXAS E CONTRIBUIÇÕES DE MELHORIA | 30.099.500,00 | 30.099.500,00 | 1.623.438,31 | -28.476.061,69 |
| Impostos | 24.182.000,00 | 24.182.000,00 | 1.297.657,16 | -22.884.342,84 |
| Taxas | 5.484.500,00 | 5.484.500,00 | 318.631,69 | -5.165.868,31 |
| Contribuição de Melhoria | 433.000,00 | 433.000,00 | 7.189,46 | -425.810,54 |
| RECEITA DE CONTRIBUIÇÕES | 3.365.500,00 | 3.365.500,00 | 336.123,11 | -3.029.376,89 |
| Contribuições Sociais | 0,00 | 0,00 | 0,00 | 0,00 |
| Contribuição de Iluminação Pública | 3.365.500,00 | 3.365.500,00 | 336.123,11 | -3.029.376,89 |
| RECEITA PATRIMONIAL | 1.713.000,00 | 1.713.000,00 | 93.506,45 | -1.619.493,55 |
| Receitas Imobiliárias | 1.200.000,00 | 1.200.000,00 | 9.608,01 | -1.190.391,99 |
| Receitas de Valores Mobiliários | 1.593.000,00 | 1.593.000,00 | 83.898,44 | -1.509.101,56 |
| Receita de Concessões e Permissões | 0,00 | 0,00 | 0,00 | 0,00 |
| Receita Decorrente do Direito de Exploração de Bens Públicos | 0,00 | 0,00 | 0,00 | 0,00 |
| Receita de Cessão de Direitos | 0,00 | 0,00 | 0,00 | 0,00 |
| Outras Receitas Patrimoniais | 0,00 | 0,00 | 0,00 | 0,00 |
| RECEITA AGROPECUÁRIA | 0,00 | 0,00 | 0,00 | 0,00 |
| RECEITA INDUSTRIAL | 0,00 | 0,00 | 0,00 | 0,00 |
| RECEITA DE SERVIÇOS | 797.000,00 | 797.000,00 | 51.439,66 | -745.560,34 |
| Receita Bruta de Serviços | 797.000,00 | 797.000,00 | 51.439,66 | -745.560,34 |
| TRANSFERÊNCIAS CORRENTES | 91.753.000,00 | 91.753.000,00 | 10.135.282,30 | -81.617.717,70 |
| Transferências da União e de suas Entidades | 31.624.000,00 | 31.624.000,00 | 2.260.644,12 | -29.363.355,88 |
| Transferências dos Estados e do Distrito Federal e de suas Entidades | 43.018.500,00 | 43.018.500,00 | 6.027.246,80 | -36.991.253,20 |

Por todo o exposto, resta claro que a empresa Elotech Gestão Pública Ltda não só atende a todos os itens constantes no edital, como demonstrou que seu sistema de Contabilidade está em total acordo com o disposto no documento editalício.

Assim, não merecem prosperar as alegações da empresa Sapientia Consultores Associados Eireli, devendo ser julgado IMPROCEDENTE seu recurso, o que desde já se requer.

III.1 – C – MÓDULO TESOURARIA

Em que pese a empresa Elotech Gestão Pública Ltda ter demonstrado o sistema de Tesouraria em total acordo e atendimento as normas editalícias, alega a Recorrente que não foram atendidos 02 (dois) requisitos desse sistema, senão vejamos:

- **Item 5.9.1.4.2** – “Possuir um cadastro de contas bancárias da entidade, no qual seja possível vincular qual a conta contábil do tipo movimento e qual a conta contábil do tipo aplicação.”

Conforme tela abaixo, foi demonstrado a possibilidade de vincular qual a conta contábil do tipo movimento e do tipo aplicação, em total atendimento ao disposto no edital.

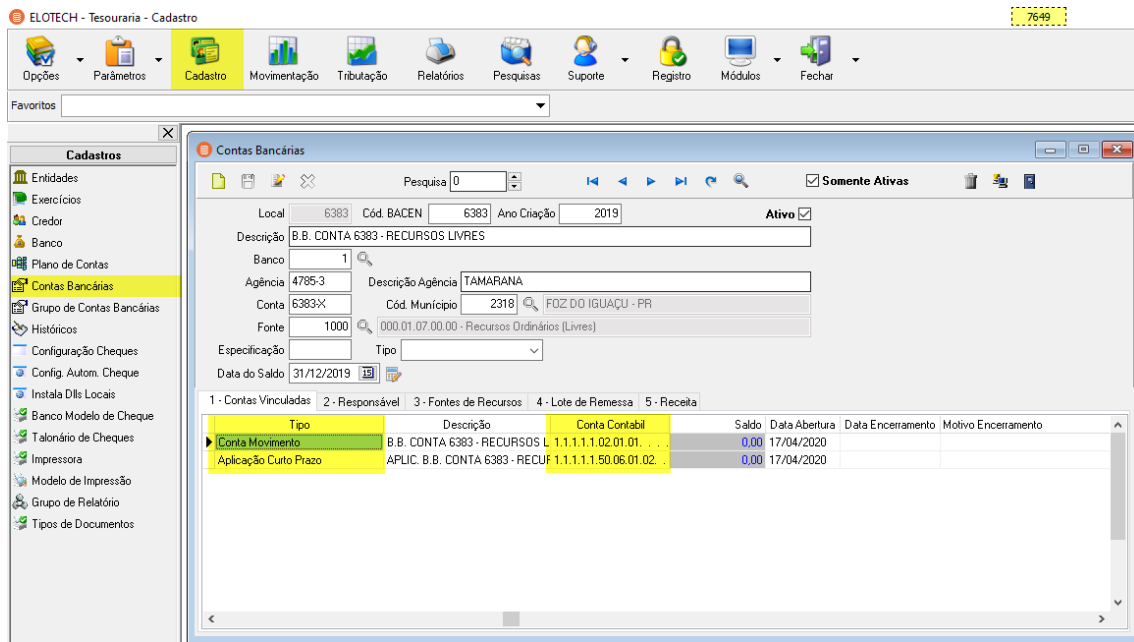

- 5.9.1.4.4 – “Não permitir vincular ao cadastro de fornecedores duas contas bancárias iguais (mesmo banco, mesma agência e mesma conta corrente).”

Conforme imagens abaixo, foi demonstrado para a comissão avaliadora que o sistema atende as especificações do edital, não permitindo vincular mais de uma vez a conta bancária ao mesmo credor e/ou credores distintos.

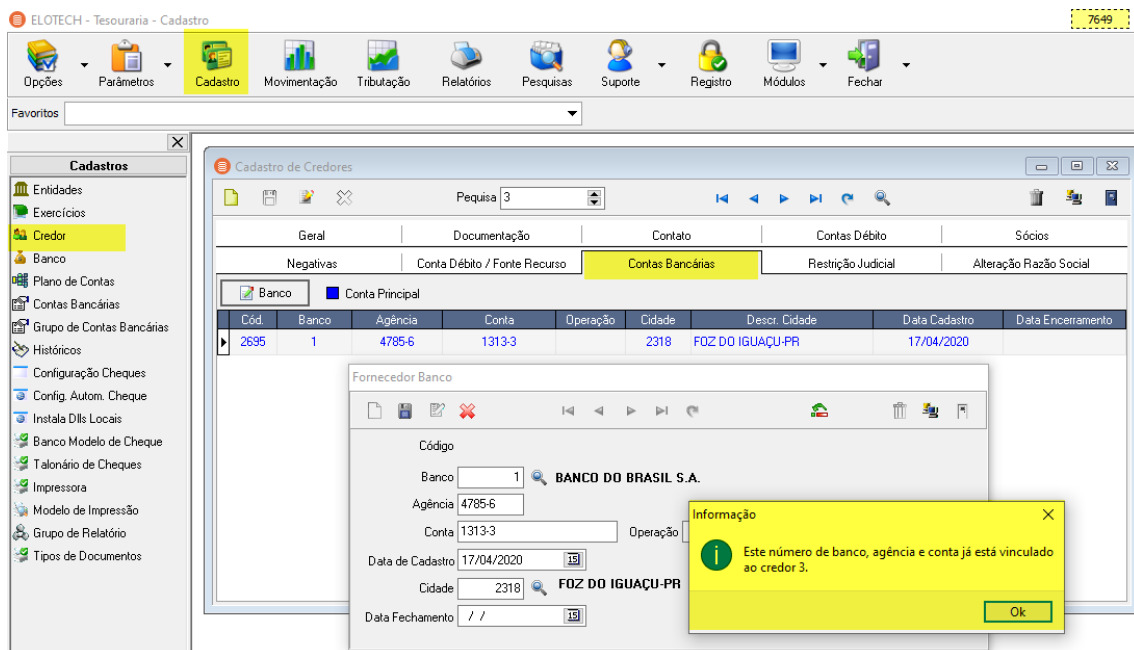

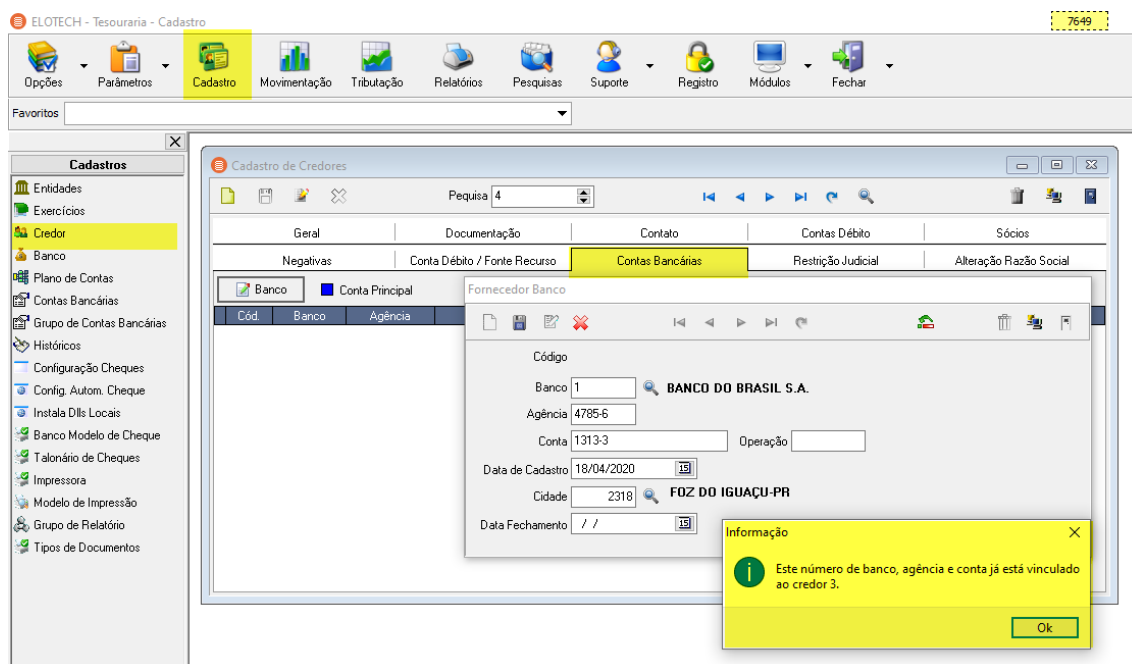

Assim, resta claro que, novamente, as alegações da Recorrente não merecem prosperar, devendo ser julgado improcedente seu Recurso, o que desde já se requer.

III.I – D – MÓDULO ALMOXARIFADO

- Item 5.9.3.5 – “Calcular de forma automática, com base no histórico de consumo mensal, a quantidade mínima, quantidade máxima e o ponto de pedido dos itens por centro de custo, sendo que o administrador do sistema possa estipular quantos meses de consumo compreende cada parâmetro.”

Conforme demonstrado o sistema Gera Parâmetros Itens, onde o servidor atribui o período para a parametrização, tais como: Máximo, Mínimo e Ponto de Pedido.

Gera Parâmetros Itens

Última Geração: 21/12/2012

Centro de Custo: 4

Item Inicial: 3 Item Final: 3

Somente Estocáveis

Parâmetros: Máximo: 6, Mínimo: 3, Ponto Pedido: 3

Ordre Meses: Apenas meses com consumo, 12 meses anteriores

Calcular Parâmetros, Atualizar Itens

| C. Custo | Descrição C. Custo | Item | Descrição Item | Cons. Médio | Mínimo | Ponto Pedido | Máximo |
|----------|--------------------|-------|------------------------------------|-------------|--------|--------------|--------|
| 4 | ENSINO FUNDAMENT. | 46927 | CANETA MARCA TEXTO | 4 | 12 | 12 | 24 |
| 4 | ENSINO FUNDAMENT. | 46928 | CANETA MARCA TEXTO, C/ 4 CORES. | 6 | 18 | 18 | 36 |
| 4 | ENSINO FUNDAMENT. | 46931 | LÁPIS GRÁFITE TRIANGULAR | 27 | 81 | 81 | 162 |
| 4 | ENSINO FUNDAMENT. | 46933 | BORRACHA BRANCA ESCOLAR | 15 | 48 | 48 | 96 |
| 4 | ENSINO FUNDAMENT. | 46935 | CANETA P/ RETROPROJETOR - PRETA | 2 | 6 | 6 | 12 |
| 4 | ENSINO FUNDAMENT. | 46936 | LÁPIS DE COR INTEIRO TRIANGULAR | 528 | 1587 | 1587 | 3174 |
| 4 | ENSINO FUNDAMENT. | 46946 | PASTA DE CARTOLINA - COM ABA E EL | 22 | 66 | 66 | 132 |
| 4 | ENSINO FUNDAMENT. | 46948 | CAPA E CONTRACAPA TAMANHO A4 P | 25 | 75 | 75 | 150 |
| 4 | ENSINO FUNDAMENT. | 46950 | COLA EM BASTÃO 20G | 1265 | 3807 | 3807 | 7614 |
| 4 | ENSINO FUNDAMENT. | 46952 | COLA LÍQUIDA BRANCA - 90G | 2620 | 7860 | 7860 | 15720 |
| 4 | ENSINO FUNDAMENT. | 46954 | PAPEL SULFITE A4, PACOTE C/ 100 FO | 398 | 1197 | 1197 | 2394 |
| 4 | ENSINO FUNDAMENT. | 46956 | CARTOLINA, CORES VARIADAS | 111 | 333 | 333 | 666 |
| 4 | ENSINO FUNDAMENT. | 46958 | CDRW VIRGEM | 15 | 45 | 45 | 90 |
| 4 | ENSINO FUNDAMENT. | 46961 | GIZ DE CERA GROSSO | 163 | 489 | 489 | 978 |
| 4 | ENSINO FUNDAMENT. | 46962 | CUPS Nº 2/0 - CAIXA COM 500 GRAMA | 1 | 3 | 3 | 6 |
| 4 | ENSINO FUNDAMENT. | 46963 | COLA COLORIDA, ENBALAGEM COM 4 | 576 | 1728 | 1728 | 3456 |

Filtrar apenas itens abaixo do ponto de pedido

Gerar Pedido de Compras

0% Antigo Mínimo: 0 Antigo Ponto Pedido: 0 Antigo Máximo: 0

Sendo parametrizável aparecerá mensagem ao acessar o módulo de Item em Ponto de Pedido, como por exemplo:

Atenção

 Existem Itens em Ponto de Pedido. (15 Primeiros da Lista)

| ITEM | CENTRO DE CUSTO | PONTO DE PEDIDO | SALDO |
|-------|-----------------|-----------------|-------|
| 55109 | 17 | 15 | 15 |

Para Maiores Informações Consulte o "Relatório Itens com Saldo Fora do Padrão"!

OK

- 5.9.3.7 – “Possibilitar na entrada de estoque, utilizando-se sempre dos itens dos empenhos, que sejam convertidas as unidades de itens, para adequar as quantidades da entrada a forma de distribuição dos itens, evitando a necessidade de posterior fracionamento.”

Como o item não especifica como deverá ocorrer o fracionamento, foi demonstrado a rotina de entrada no estoque da maior unidade para a menor em perfeito atendimento ao constante no edital.

- **5.9.3.8** – “Permitir a realização de requisição de materiais para consumo e controle de saldo das requisições e possibilitar a consulta dos itens atendidos.”

Foi demonstrado que ao efetuar o lançamento da rotina o sistema apresenta o controle de saldo.

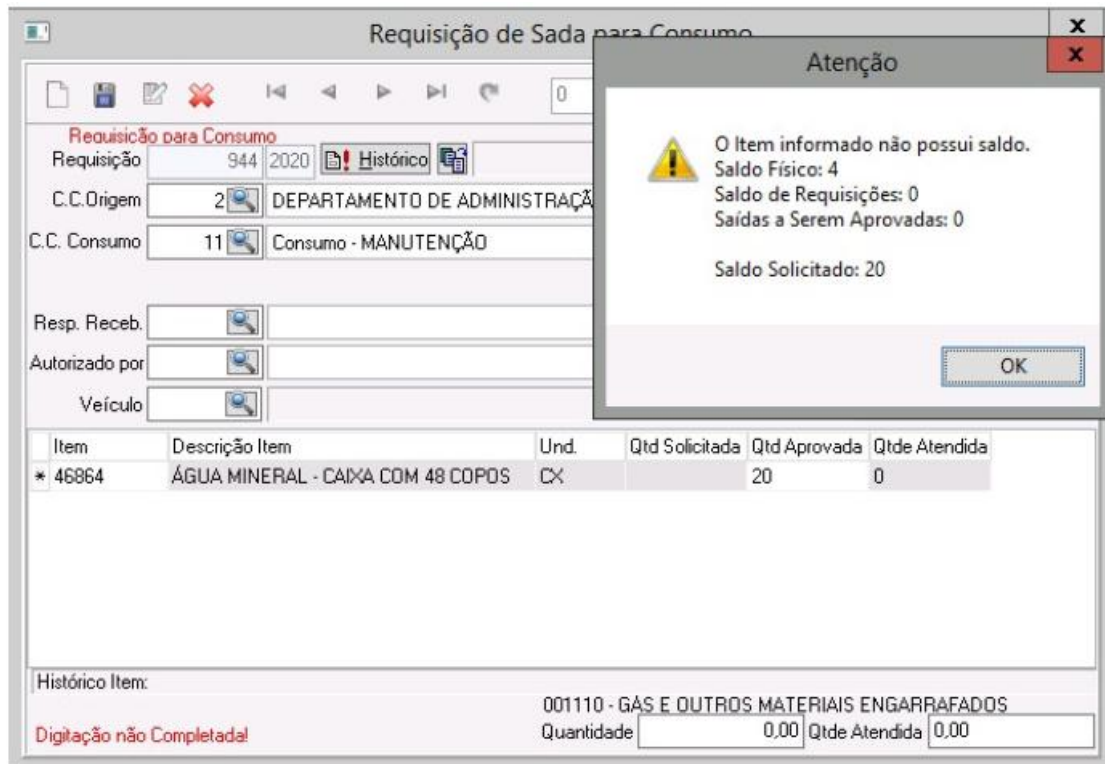

E a consulta de itens atendidos encontra-se na coluna quantidade Atendida.

- 5.9.3.13 – “Conciliar informação de estoque com resumo contábil.”

Apresentado as rotinas de Lançamentos Contábeis e Contabilização Mensal. Bem como, houve explanação do relatório de Balancete.

Lançamentos Contábeis

Exercício: 2020
 Combinação Lançamentos
 Operação:
 Conta: Contrapartida:

| Seq. | Operação | Operação Descrição | Conta | Contrapartida | C |
|------|----------|------------------------------|-----------------------|--------------------|---|
| 1 | 1 | Saldo Inicial - Incorporação | 1.1.5.6.1.01. | 4.6.3.9.1. | M |
| 2 | 1 | Saldo Inicial - Incorporação | 1.1.5.6.1.02.99. | 4.6.3.9.1. | C |
| 3 | 3 | Saídas do Estoque | 1.1.5.6.1.01. | 3.3.1.1.1.99. | M |
| 4 | 3 | Saídas do Estoque | 1.1.5.6.1.02.99. | 3.3.1.1.1.99. | C |

Operação 1 **Saldo Inicial - Incorporação**
 Conta 1.1.5.6.1.01. **MATERIAL DE CONSUMO**
 Contrapartida 4.6.3.9.1. **OUTROS GANHOS COM INCORPORAÇÃO DE ATIVOS - CONSOL**

Contabilização Mensal

Exercício: 2020 Mês: 4 **Abril** Data: 30/04/2020 Data Contabilização: 30/04/2020 Digitação não Completa!

Observação: Contabilização mes de abril/2020

Complemento da Operação - Itens Incluir Movimentos

| Seq. | Operação | Descrição Operação | Conta | Contrapartida | Valor | Cont |
|------|----------|------------------------------|-----------------------|--------------------|--------|------|
| 1 | 1 | Saldo Inicial - Incorporação | 1.1.5.6.1.01. | 4.6.3.9.1. | 319,50 | MATE |
| 2 | 1 | Saldo Inicial - Incorporação | 1.1.5.6.1.02.99. | 4.6.3.9.1. | 420,60 | OUTR |
| 3 | 2 | Entrada no Estoque | 1.1.5.6.1.02.99. | | 167,20 | OUTR |
| 4 | 3 | Saídas do Estoque | 1.1.5.6.1.01. | 3.3.1.1.1.99. | -11,63 | MATE |
| 5 | 3 | Saídas do Estoque | 1.1.5.6.1.02.99. | 3.3.1.1.1.99. | -66,15 | OUTR |
| 6 | 3 | Saídas do Estoque | 1.1.5.6.1.06.02. | | -16,10 | MATE |
| 7 | 3 | Saídas do Estoque | 1.1.5.6.1.07. | | -10,23 | MATE |
| 8 | 2 | Entrada no Estoque | 1.1.5.6.1.02.99. | | 89,40 | OUTR |

Operação 1 **Saldo Inicial - Incorporação**
 Conta 1.1.5.6.1.01. **MATERIAL DE CONSUMO**
 Contrapartida 4.6.3.9.1. **OUTROS GANHOS COM INCORPORAÇÃO DE ATIVOS - CON!**

- 5.9.3.14 – “Permitir consultas gerais e por filtros, com apresentação em tela e relatórios eletrônicos e impressos, geração de arquivos em formato de planilhas, texto e PDF, a partir de todas as características vinculadas aos materiais.”

Em que pese as alegações da Recorrente de que não foi apresentado e que o técnico nem sequer entendeu o disposto o item foi demonstrado, conforme segue:

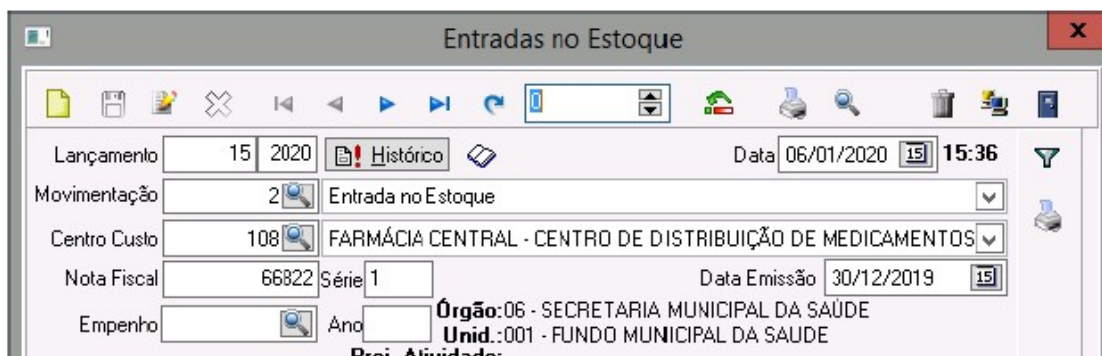
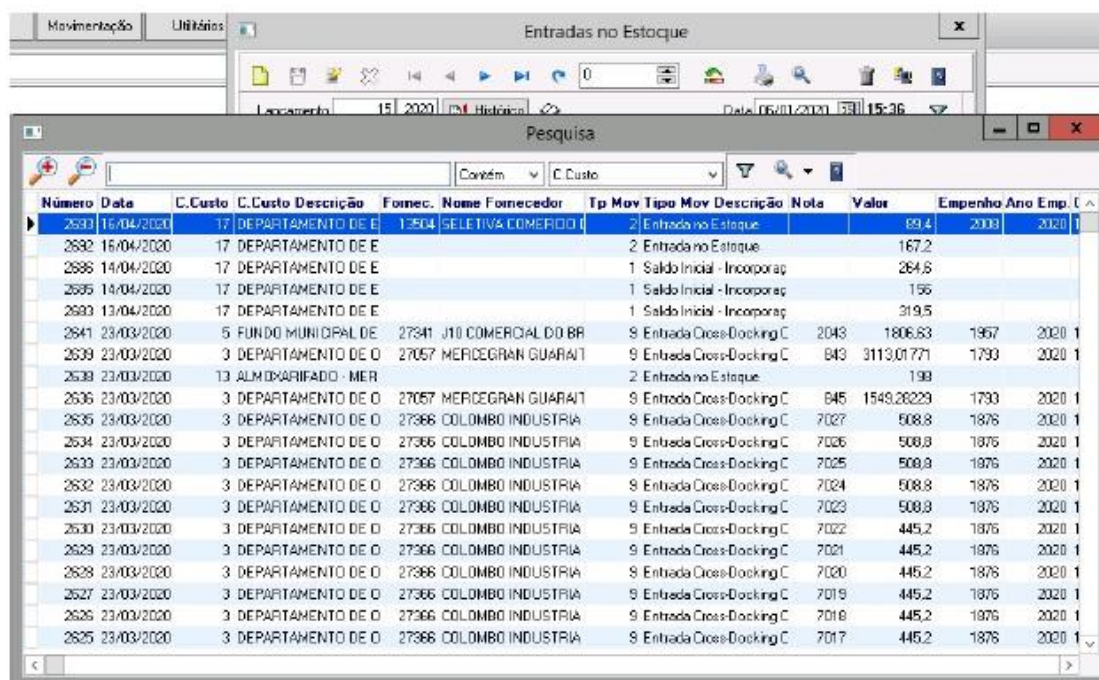
| Número | Data | C.Custo | C.Custo Descrição | Fomec. Nome Fornecedor | Tp Mov | Tipo Mov | Descrição | Nota | Valor | Empenho | Ano | Emp. |
|--------|------------|---------|--------------------|---------------------------|--------|----------------------------|-----------|------|------------|---------|------|------|
| 2533 | 16/04/2020 | 17 | DEPARTAMENTO DE E | 13504 SELETIVA COMERCIO | 2 | Entrada no Estoque | | | 69,4 | 2009 | 2020 | 1 |
| 2532 | 16/04/2020 | 17 | DEPARTAMENTO DE E | | 2 | Entrada no Estoque | | | 167,2 | | | |
| 2536 | 14/04/2020 | 17 | DEPARTAMENTO DE E | | 1 | Saldo Inicial - Incorporaç | | | 264,6 | | | |
| 2535 | 14/04/2020 | 17 | DEPARTAMENTO DE E | | 1 | Saldo Inicial - Incorporaç | | | 1,56 | | | |
| 2533 | 13/04/2020 | 17 | DEPARTAMENTO DE E | | 1 | Saldo Inicial - Incorporaç | | | 319,5 | | | |
| 2541 | 23/03/2020 | 5 | FUNDO MUNICIPAL DE | 27341 J10 COMERCIAL DO BR | 9 | Entrada Cross-Docking C | | 2043 | 1806,63 | 1967 | 2020 | 1 |
| 2539 | 23/03/2020 | 3 | DEPARTAMENTO DE O | 27057 MERCEGRAN GUARA1 | 9 | Entrada Cross-Docking C | | 643 | 3113,01771 | 1730 | 2020 | 1 |
| 2538 | 23/03/2020 | 13 | ALMOXARIFADO - MER | | 2 | Entrada no Estoque | | | 1,99 | | | |
| 2536 | 23/03/2020 | 3 | DEPARTAMENTO DE O | 27057 MERCEGRAN GUARA1 | 9 | Entrada Cross-Docking C | | 645 | 1549,26229 | 1730 | 2020 | 1 |
| 2535 | 23/03/2020 | 3 | DEPARTAMENTO DE O | 27366 COLOMBO INDUSTRIA | 9 | Entrada Cross-Docking C | | 7027 | 508,8 | 1876 | 2020 | 1 |
| 2534 | 23/03/2020 | 3 | DEPARTAMENTO DE O | 27366 COLOMBO INDUSTRIA | 9 | Entrada Cross-Docking C | | 7026 | 508,8 | 1876 | 2020 | 1 |
| 2533 | 23/03/2020 | 3 | DEPARTAMENTO DE O | 27366 COLOMBO INDUSTRIA | 9 | Entrada Cross-Docking C | | 7025 | 508,8 | 1876 | 2020 | 1 |
| 2532 | 23/03/2020 | 3 | DEPARTAMENTO DE O | 27366 COLOMBO INDUSTRIA | 9 | Entrada Cross-Docking C | | 7024 | 508,8 | 1876 | 2020 | 1 |
| 2531 | 23/03/2020 | 3 | DEPARTAMENTO DE O | 27366 COLOMBO INDUSTRIA | 9 | Entrada Cross-Docking C | | 7023 | 508,8 | 1876 | 2020 | 1 |
| 2530 | 23/03/2020 | 3 | DEPARTAMENTO DE O | 27366 COLOMBO INDUSTRIA | 9 | Entrada Cross-Docking C | | 7022 | 445,2 | 1876 | 2020 | 1 |
| 2529 | 23/03/2020 | 3 | DEPARTAMENTO DE O | 27366 COLOMBO INDUSTRIA | 9 | Entrada Cross-Docking C | | 7021 | 445,2 | 1876 | 2020 | 1 |
| 2528 | 23/03/2020 | 3 | DEPARTAMENTO DE O | 27366 COLOMBO INDUSTRIA | 9 | Entrada Cross-Docking C | | 7020 | 445,2 | 1876 | 2020 | 1 |
| 2527 | 23/03/2020 | 3 | DEPARTAMENTO DE O | 27366 COLOMBO INDUSTRIA | 9 | Entrada Cross-Docking C | | 7019 | 445,2 | 1876 | 2020 | 1 |
| 2525 | 23/03/2020 | 3 | DEPARTAMENTO DE O | 27366 COLOMBO INDUSTRIA | 9 | Entrada Cross-Docking C | | 7018 | 445,2 | 1876 | 2020 | 1 |
| 2525 | 23/03/2020 | 3 | DEPARTAMENTO DE O | 27366 COLOMBO INDUSTRIA | 9 | Entrada Cross-Docking C | | 7017 | 445,2 | 1876 | 2020 | 1 |

PREFEITURA MUNICIPAL DE CAMPINA GRANDE DO SUL
Estado do Paraná

Exercício:

Entradas

| Data | Item | Descrição | Unidade Medida | Quantidade | Valor Unitário | Valor Total |
|---------------|-----------------|---------------------------------------|--|--|----------------|-------------|
| Nota: 16/2020 | Nr. Nota: 00522 | Emp.:/ | C. Caste: 100 FARMÁCIA CENTRAL - CENTRO DE | Fornecedor: 25665 LICENCIADA DISTRIBUIDORA DE MEDICAMENTOS, CORRELATOS E | | |
| Histórico: | | | Tipo Movimento: 2 Entradas no Estoque | | | |
| 06/01/2020 | 47536 | DOXAZOSINA (MESILATO) 2 MG COMPRIMIDO | CPM | 1.590,000 | 09300 | 147.87000 |
| | | | | 1.590,000 | | 147.87000 |
| | | | | 1.590,000 | | 147.87000 |

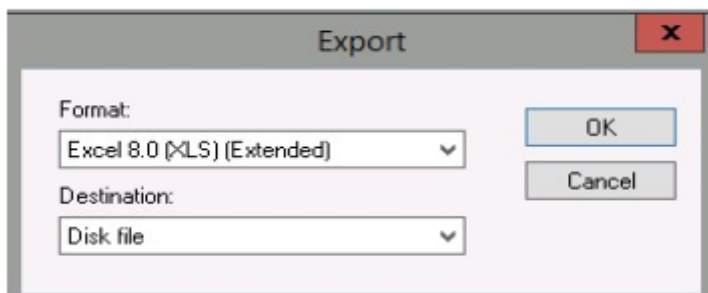
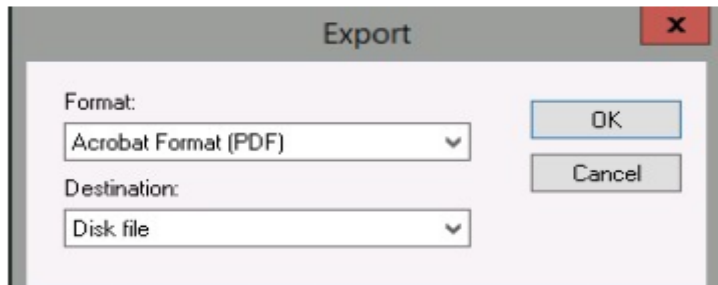
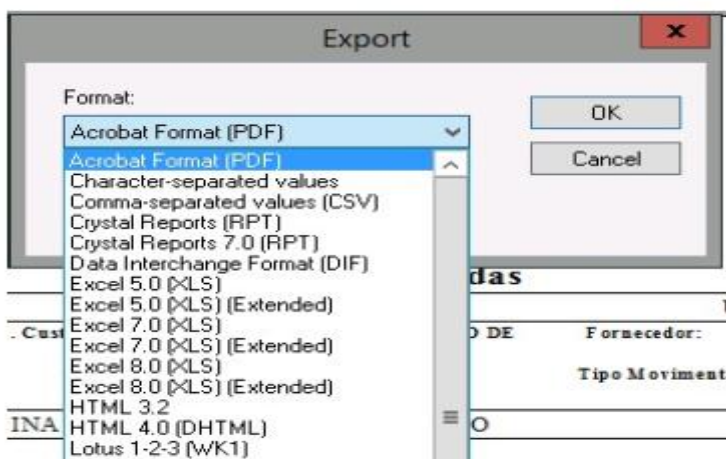

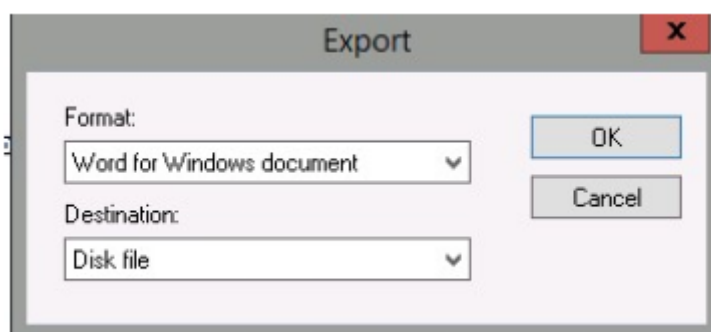

- **5.9.3.15** – “Permitir a emissão no mínimo dos seguintes relatórios: entradas e saídas (sintético e analítico), movimentação mensal e anual do estoque, materiais consumidos por unidade administrativa ou agrupamento de unidades administrativas, levantamento físico e financeiro de materiais em estoque, consumo médio mensal e anual (sintético e analítico), quantidade e valor total dos itens em estoque com várias opções de filtro e posição de estoque para conferências e auditorias.”

Durante a demonstração dos sistemas a empresa Elotech Gestão Pública Ltda apresentou todos os relatórios requeridos no edital, conforme segue:

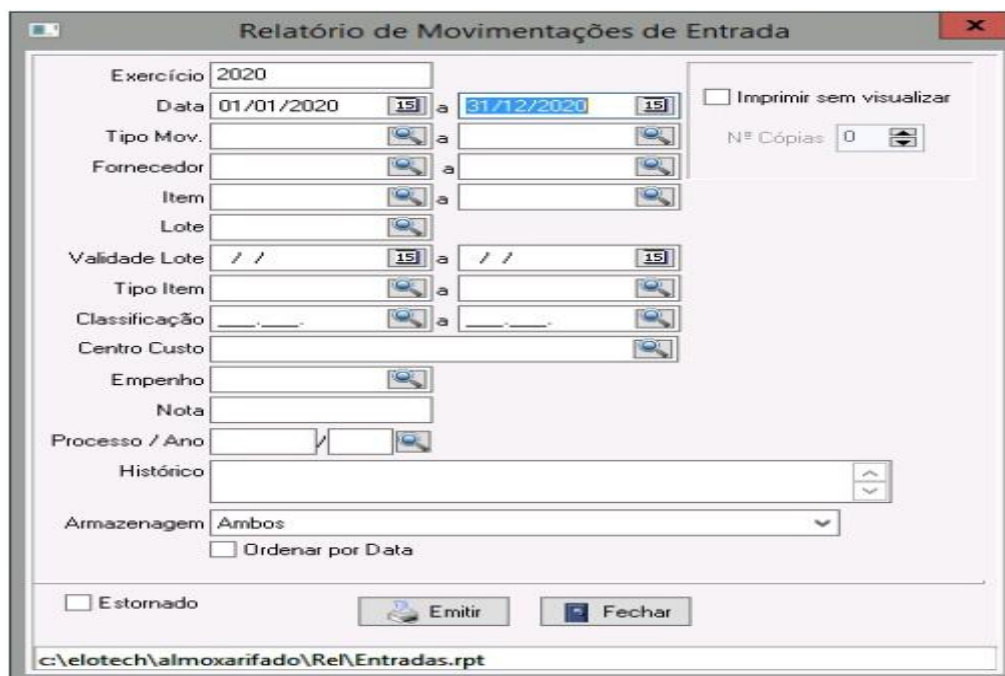

Relatório de Movimentações de Saída

Exercício: 2020
 Data: 01/01/2020 a 31/12/2020
 Imprimir sem visualizar
 Nº Cópias: 0

Número Mov. a
 Tipo Mov. a
 Fornecedor a
 Recebido Por a
 Item a
 Lote a
 Validade Lote: / / a / /
 Tipo Item a
 Classificação a
 C. Custo Consumo a
 C. Custo Origem a

Histórico
 Amazenagem: Ambos
 Ordenar por Data

Layout Relatório...
 Saída Requisição
 Estornado
 Visualizar Histórico

c:\elotech\almoxarifado\Rel\Saidas.rpt

CAPA BALANCETE

Centro Custo de Origem: 2 - DEPARTAMENTO DE ADMINISTRAÇÃO, FINANÇAS E PLANEJAMENTO Período: 01/04/2020 à 30/04/2020

| HISTÓRICO | DÉBITO | CRÉDITO |
|--------------------------------|-------------|--------------|
| A SALDO EM 31/03/2020 | | |
| Despesa Informação | 5095,0000 | 0,0000 |
| 339030 - Consumo | 179182,1000 | 0,0000 |
| S O M A: 184.277,1000 | | 0,0000 |
| B ENTRADAS | | |
| 339030 - Consumo | 0,0000 | 0,0000 |
| Despesa Informação | 0,0000 | 0,0000 |
| S O M A: 0,0000 | | 0,0000 |
| C SAÍDAS | | |
| Despesa Informação | 0,0000 | 0,0000 |
| 339030 - Consumo | 0,0000 | 300,1000 |
| S O M A: 0,0000 | | 300,1000 |
| D SALDO EM 30/04/2020 | | |
| Despesa Informação | 0,0000 | 6.000,0000 |
| 339030 - Consumo | 0,0000 | 178.061,1000 |
| S O M A: 0,0000 | | 184.061,1000 |
| T O T A L: 184.277,1000 | | 184.277,1000 |

Balancete - Resumido

Centro de Custo de Origem: 108 FARMÁCIA CENTRAL - CENTRO DE DISTRIBUIÇÃO DE MEDICAMENTOS Período: 01/01/2020 à 31/12/2020
 Classificação: 001010 MEDICAMENTOS

| Item | Descrição | Und. | Sld. Ant | Entrada | Saída | Estoque |
|-------|---|------|----------|----------|----------|----------|
| 47623 | NIOSICINA (BUTILBROMETO DE ESCOPOLAMINA) | AMP | 134,00 | 60,00 | 42,00 | 152,00 |
| 47624 | ATENOLOL 50MG COMPRIMIDO | CPM | 21600,00 | 28200,00 | 43800,00 | 36600,00 |
| 47627 | LEVONEPROMAZINA 100MG COMPRIMIDO | CPM | 3500,00 | 6000,00 | 2000,00 | 7500,00 |
| 47628 | LEVONEPROMAZINA 25 MG COMPRIMIDO | CPM | 1400,00 | 5000,00 | 3000,00 | 3400,00 |
| 47629 | LEVONEPROMAZINA SOLUÇÃO ORAL 40 MG/ML FR | FRS | 90,00 | 150,00 | 93,00 | 147,00 |
| 47630 | LIDOCANA 5% VASOCONSTRITOR 2% INJETÁVEL | FRS | 187,00 | 0,00 | 5,00 | 182,00 |
| 47634 | NETOCLOPRAMIDA 4% INJETÁVEL AMPOLA 1 ML | AMP | 175,00 | 200,00 | 153,00 | 222,00 |
| 47635 | MIDAZOLAM SOLUÇÃO INJETÁVEL 15MG/3 ML | AMP | 162,00 | 0,00 | 79,00 | 83,00 |
| 47637 | AM | | | | | |
| 47637 | NEOMICINA + BACTRACINA 3MG + 250UI/IG BI | BIS | 302,00 | 0,00 | 474,00 | 28,00 |
| 47638 | NIMESULIDA 100 MG COMPRIMIDO | CPM | 10600,00 | 25200,00 | 21504,00 | 43296,00 |
| 47641 | ONISPRAZOL FRASCO - AMPOLA COM PÓ 120FEM | AMP | 70,00 | 0,00 | 32,00 | 38,00 |
| 47643 | ONIBUTINA 5 MG COMPRIMIDO | CPM | 5100,00 | 33510,00 | 12040,00 | 26670,00 |
| 47647 | SUPLEMENTO DE VITAMINA B E MINERAIS | CPM | 42000,00 | 0,00 | 14970,00 | 27030,00 |
| 47650 | TIANAZOL 10 MG COMPRIMIDO | CPM | 3400,00 | 54000,00 | 12950,00 | 40450,00 |
| 47651 | TIORIDAZINA 100 MG COMPRIMIDO | CPM | 5940,00 | 0,00 | 4340,00 | 1600,00 |
| 47652 | TOBRAMICINA 0,3% SOLUÇÃO OPT ALMOLOGICA F | FRS | 57,00 | 200,00 | 72,00 | 185,00 |

Conta Contábil: 1.1.56.1.06.01 - MEDICAMENTOS

| Item | Descrição | Und. | SM. Ant. | Und. Anterior | Entrada | Saída | Estoque | Unidade | TotalEntrada | TotalSaída | Vlr. Estoque |
|-------|---|------|-----------|---------------|--------------|--------------|--------------|-------------|--------------|------------|--------------|
| 4941 | VALPROATO DE SÓDIO 180MG EQUIVALENTE A 20MG DE ÁCIDO VALPROÍCO COMPRIMIDO | CPM | 28.150,00 | 0,128000000 | 300,00 | 10.000,00 | 10.100,00 | 0,128000000 | 384,00 | 2.400,00 | 117,23112 |
| 4941 | VALPROATO DE SÓDIO 170MG/ML (EQUIVALENTE A 20MG/ML DE ÁCIDO VALPROÍCO), C/ 100ML FRASCO | FRS | 200,00 | 2,039540313 | 1,50,00 | 34,00 | 200,00 | 2,039540313 | 306,00 | 401,50 | 540,5781 |
| 4941 | VALPROATO DE SÓDIO 170MG EQUIVALENTE A 20MG DE ÁCIDO VALPROÍCO COMPRIMIDO | CPM | 13.100,00 | 0,260764258 | 00 | 11.200,00 | 1.900,00 | 0,260764257 | 0,00 | 441,00 | 740,5151 |
| 31200 | ASPIRINA 100MG COMPRIMIDO | CPM | 1.250,00 | 0,022000000 | 2.800,00 | 2.100,00 | 1.800,00 | 0,022000000 | 380,00 | 312,00 | 190,4400 |
| 32123 | TRAPAZIL 50MG COMPRIMIDO | CPM | 1.800,00 | 0,047000000 | 1.800,00 | 1.800,00 | 1.800,00 | 0,047000000 | 181,50 | 181,50 | 161,6000 |
| 47819 | VITAMINA A E D. ONDAS DE ZINCO, POMADA, BEMOIA C. 43 ONDAS | BIS | 1.134,00 | 2,019011242 | 700,00 | 37,00 | 1,377,00 | 2,009115213 | 246,00 | 1,396,21 | 400,5797 |
| | | | | | 1.000.187,00 | 1.000.275,00 | 1.000.000,00 | | 308.000,00 | 306,38100 | 221.179,8348 |

Conta Contábil: 1.1.56.1.06.02 - MATERIAIS HOSPITALARES

| Item | Descrição | Und. | SM. Ant. | Und. Anterior | Entrada | Saída | Estoque | Unidade | TotalEntrada | TotalSaída | Vlr. Estoque |
|-------|--|------|----------|---------------|----------|----------|----------|-------------|--------------|------------|---|
| 37411 | CLORETO DE POTASSIO 10MG - AMPOLA 10 ML COMPOSIÇÃO: EMBALAGEM PLÁSTICA C/ DATA DE FABRICAÇÃO, LOTE E VALIDADE IMPRESSA. LANCETA DESCARTAVEL EN AÇO, ESTERILIZADA | FRS | 00 | 0,000000000 | 70,00 | 00 | 70,00 | 0,001000000 | 561,00 | 0,00 | 561,00 |
| 48319 | LANCETA DESCARTAVEL EN AÇO, ESTERILIZADA | PC | 5.800,00 | 0,104075246 | 2.800,00 | 5.300,00 | 8.500,00 | 0,125000000 | 280,00 | 651,00 | 616,4019 |
| | | | | | 3.970,00 | 5.300,00 | 8.570,00 | | 316,10 | 650,981 | 616,8099 |
| | | | | | | | | | | | Total Geral em Estoque: 493.193,8740 |

Consumo Mensal - Período de 01/01/2020 a 31/12/2020.

Centro de Origem: 108 - FARMÁCIA CENTRAL - CENTRO DE DISTRIBUIÇÃO DE MEDICAMENTOS

| Item: | 29218 - METOCLOPRAMIDA 10MG COMPRIMIDO | CPM | Mês | Qtde. | Valor Total |
|-------|--|-----|---------------|-------------------|------------------|
| | | | 1 janeiro | 2500,0000 | 288,00000 |
| | | | 2 fevereiro | 3500,0000 | 403,20000 |
| | | | Total: | 6000,0000 | 691,20000 |
| | | | Média: | 3.000,0000 | 345,60000 |

| Item: | 29227 - PREDNISONA 20MG COMPRIMIDO | CPM | Mês | Qtde. | Valor Total |
|-------|------------------------------------|-----|---------------|-------------------|--------------------|
| | | | 1 janeiro | 4960,0000 | 862,96035 |
| | | | 2 fevereiro | 4780,0000 | 831,64324 |
| | | | 3 março | 400,0000 | 69,59358 |
| | | | Total: | 10140,0000 | 1.764,19718 |
| | | | Média: | 3.380,0000 | 588,0657 |

Consumo Anual

| Item | Descrição | Und. | Consumo Médio Mensal | Consumo Médio Anual | Consumo Anual Total |
|---------------|--|------|----------------------|---------------------|---------------------|
| 58509 | SULFADIAZINA 500 MG | CPM | 0,00 | 0,00 | 750,00 |
| 58510 | SULFADIAZINA DE PRATA 1% CREME 30G | BIS | 0,00 | 0,00 | 167,00 |
| 58511 | LEVODOPA + CARBIDOPA 250 + 25 G | CPM | 0,00 | 0,00 | 800,00 |
| 58512 | IVERMECTINA 6 MG | CPM | 0,00 | 0,00 | 284,00 |
| 58513 | DEXAMETASONA, FOSFATO DISSÓDICO 4 MG/ML SOLUÇ. | SI | 0,00 | 0,00 | 310,00 |
| 58514 | DIFERONA SÓDICA 800 MG/ML SOLUÇÃO INJETÁVEL 2 ML | SI | 0,00 | 0,00 | 122,00 |
| 58516 | GLICOSE 20% SOLUÇÃO INJETÁVEL 10 ML | AMP | 0,00 | 0,00 | 20,00 |
| 58575 | BENZILPENICILINA BENZATINA 800.000 UI PÓ PARA SUSP | SI | 0,00 | 0,00 | 50,00 |
| 58841 | AGULHA DESCARTAVEL 4 MM X 0,23 MM PARA CANETA, | PC | 0,00 | 0,00 | 300,00 |
| 58842 | INSULINA HUMANA NPH 100 UI/ML SUSPENSÃO INJETÁVEL | PC | 0,00 | 0,00 | 80,00 |
| 58843 | INSULINA HUMANA REGULAR 100 UI/ML SOLUÇÃO INJET. | PC | 0,00 | 0,00 | 33,00 |
| 57081 | LEVONORGESTREL 0,75 MG COMPRIMIDO | CPM | 0,00 | 0,00 | 8,00 |
| Total: | | | 0,00 | 0,00 | 1.999.325,00 |

Estoque - 31/12/2020

Centro de Origem: 108 - FARMÁCIA CENTRAL - CENTRO DE DISTRIBUIÇÃO DE MEDICAMENTOS

| Item | Descrição | Und. | Quantidade | Preço Médio | Valor Total |
|-------|--|------|--------------|-------------|---------------|
| 29218 | METOCLOPRAMIDA 10MG COMPRIMIDO | CPM | 18.000,00000 | 0,115200 | 2.073,600000 |
| 29227 | PREDNISONA 20MG COMPRIMIDO | CPM | 8.940,00000 | 0,173984 | 1.553,221288 |
| 42382 | FÓRMULA INFANTIL SEMI ELEMENTAR HIPOALERGÊNICA, PARA LACTENTES DE 0 A 12 MESES, COMPOSTA POR 100% DE PROTEÍNA DO SORO DO LEITE, EXTENSAMENTE HIDROLISADA, PARA CRIANÇAS COM QUADROS DIARREICOS E/OU MÁ | GR | 35.000,00000 | 0,824414 | 28.678,806552 |
| 45030 | AGETATO DE RETINOL-COLECALCIFEROL SOLUÇÃO ORAL | FRS | 2.498,00000 | 2,795009 | 6.733,155000 |
| 45283 | COLAGENASE+CLORANFENICOL 0,8 U/G + 0,91 G/G | BIS | 392,00000 | 17,039469 | 5.145,917029 |
| 45513 | MALEATO DE TIMOLOL 5MG/ML SOLUÇÃO OFTÁLMICA, 5ML | FRS | 15,00000 | 1,798875 | 26,778752 |
| 46251 | FÓRMULA INFANTIL ANTI REGURGAÇÃO, DE MAIOR VISCOSIDADE, COM COMPOSIÇÃO ESPECÍFICA PARA CONDIÇÕES DE REFLUXO E REGURGAÇÃO, OBTIDA PELA ADIÇÃO DE AGENTE ESPESANTE E FONTE DE PROTEÍNA, CASEÍNA E SORO | GR | 40.990,00000 | 0,040300 | 1.632,000000 |
| 47523 | TETRACICLINA 500 MG CAPSULA | CAP | 800,00000 | 0,170355 | 100,200000 |

Entradas - Período de 01/01/2020 a 18/04/2020.

| Data | Item | Descrição | Unidade Medida | Quantidade | Valor Unitário | Valor Total |
|---|-------|--|----------------|------------|----------------|-------------|
| 18/03/2020 | 47663 | PIROXICAM 20 MG COMPRIMIDO | CPM | 28.050,000 | 14500 | 4.067.25000 |
| Lcto: 2013/2020 Nr. Nota: 307978 Emp.: C. Custo: 100 FARMÁCIA CENTRAL - CENTRO DE Histórico: NDE DISTRIBUIDORA DE MEDICAMENTOS LTDA Fornecedor: 1480 CONSORCIO INTERMUNICIPAL PARANA SAÚDE Emite: dectm_juro Tipo Movimentação: 2 Entrada no Estoque | | | | | | |
| 18/03/2020 | 49629 | LOSARTANA (POTÁSSICA) 50,00 COMPRIMIDO | CPM | 46.080,000 | 05600 | 2.631,85300 |
| Lcto: 2070/2020 Nr. Nota: 9343 Emp.: C. Custo: 100 FARMÁCIA CENTRAL - CENTRO DE Histórico: FROGIDIP DISTRIBUIDORA DE MEDICAMENTOS LTDA Fornecedor: 1480 CONSORCIO INTERMUNICIPAL PARANA SAÚDE Emite: dectm_juro Tipo Movimentação: 2 Entrada no Estoque | | | | | | |
| 20/03/2020 | 49646 | SINVASTATINA 40MG COMPRIMIDO | CPM | 17.000,000 | 10360 | 1.761,20000 |
| Lcto: 2072/2020 Nr. Nota: 3647 Emp.: C. Custo: 100 FARMÁCIA CENTRAL - CENTRO DE Histórico: DELLA MEDICAMENTOS EBBELI Fornecedor: 1480 CONSORCIO INTERMUNICIPAL PARANA SAÚDE Emite: dectm_juro Tipo Movimentação: 2 Entrada no Estoque | | | | | | |
| 20/03/2020 | 47354 | CLARITROMICINA 500 MG COMPRIMIDO | CPM | 620,000 | 3.08790 | 1.914,49800 |
| 20/03/2020 | 48892 | CLOMIPRAMINA 25 MG COMPRIMIDO | CPM | 3.600,000 | 56200 | 2.023,20000 |
| 20/03/2020 | 48614 | ESPIRONOLACTONA 25MG COMPRIMIDO | CPM | 1.200,000 | 13790 | 992,88000 |
| | | | | 11.420,000 | | 4.990,93800 |

Saídas - Período de 01/01/2020 a 18/04/2020.

| | | | | | |
|-------|--|-----|-----------|------------|-------------|
| 33269 | - PREDNISOLONA 3mg/ml SOLUÇÃO ORAL (FRASCO c/ 100ML) | FRS | 16,000 | 2.83060 | 45.2943 |
| 29217 | - PREDNISONA 10MG COMPRIMIDO | CPM | 1.200,000 | 0,17390 | 208.79073 |
| 33163 | - PREDNISONA 5mg g COMPRIMIDO | CPM | 900,000 | 0,06031 | 54.15743 |
| 46356 | - RANTIDINA 150MG COMPRIMIDO | CPM | 900,000 | 0,03601 | 32.70421 |
| 46359 | - SINVASTATINA 20MG COMPRIMIDO | CPM | 2.000,000 | 0,04666 | 93.32853 |
| 49840 | - SINVASTATINA 40MG COMPRIMIDO | CPM | 900,000 | 0,11452 | 103.05779 |
| 33145 | - SULFATO FERROSO (40MG DE FERRO ELEMENTAR) 100MG COMPRIMIDO | CPM | 1.200,000 | 0,03678 | 44.13053 |
| 33166 | - SULFATO FERROSO 105MG/ML SOLUÇÃO ORAL 30ML | FRS | 24,000 | 0,66647 | 16,07121 |
| 47659 | - VITAMINA A E D. ÓXIDO DE ZINCO. POMADA. BISNAOA C/ 45 GRAMAS | BIS | 17,000 | 2,55360 | 68,94723 |
| | | | | 13.880,000 | 4.592,18603 |

Lcto: 2/2020 Data: 03/01/2020 Req: 4 Tipo de Movimentação: Saídas do Estoque
 C. Custo Origem: FARMÁCIA CENTRAL - CENTRO DE DISTRIBUIÇÃO DE MEDICAMENTOS Centro de Custo Destino: Consumo - U.B. 3. CAE

Retirado: Motorista:

Emite: flaviapetrycovs

| Item | Und. | Quantidade | Valor Unitário | Valor Total | |
|--|------|------------|----------------|-------------|-----------|
| 33137 - ACIDO FOLICO 5MG COMPRIMIDO | CPM | 500,000 | 0,03598 | 17,99174 | |
| 47026 - ATENOLOL 50MG COMPRIMIDO | CPM | 3.000,000 | 0,03825 | 114,75000 | |
| 49456 - CLORIDRATO DE AMIODARONA 200 MG COMP | CPM | 200,000 | 0,44910 | 89,82000 | |
| 33142 - DIGOXINA 0,25MG COMPRIMIDO | CPM | 400,000 | 0,04278 | 17,11054 | |
| 47598 - DIPIRONA 500MG 500MLG POR ML SOLUÇÃO ORAL, FRASCO 10ML OU MAIS | FRS | 100,000 | 0,23290 | 23,29000 | |
| 46313 - ENALAPRIL (ALAEATO) 20MG COMPRIMIDO | CPM | 3.000,000 | 0,03666 | 109,98517 | |
| 46353 - HIDROSCINA 10 MG (BROMETO DE ESCOPOLAMINA) COMPRIMIDO | CPM | 900,000 | 0,41282 | 371,54180 | |
| 33143 - LEVONORGESTREL - ETINILESTRADIOL 0,15 + 0,02 MG COMPRIMIDO | CPM | 504,000 | 0,03485 | 17,47856 | |
| | | | | 9.204,000 | 819,68200 |

Movimentações - Período de 01/01/2020 a 31/01/2020.

| Data | Lcto | Tipo de Movimentação | Centro de Custo | Totalização |
|------------|------|----------------------|------------------------------------|-------------|
| 01/01/2020 | 1 | 3 Saídas do Estoque | 103 FARMÁCIA CENTRAL - CENTRO DE D | 4.592,1860 |
| 03/01/2020 | 2 | 3 Saídas do Estoque | 103 FARMÁCIA CENTRAL - CENTRO DE D | 819,5829 |
| 03/01/2020 | 3 | 3 Saídas do Estoque | 103 FARMÁCIA CENTRAL - CENTRO DE D | 28.026,2133 |
| 03/01/2020 | 4 | 3 Saídas do Estoque | 103 FARMÁCIA CENTRAL - CENTRO DE D | 98,4922 |
| 03/01/2020 | 5 | 3 Saídas do Estoque | 103 FARMÁCIA CENTRAL - CENTRO DE D | 176,5801 |
| 03/01/2020 | 6 | 3 Saídas do Estoque | 103 FARMÁCIA CENTRAL - CENTRO DE D | 111,9000 |
| 03/01/2020 | 7 | 3 Saídas do Estoque | 103 FARMÁCIA CENTRAL - CENTRO DE D | 162,0381 |
| 03/01/2020 | 8 | 3 Saídas do Estoque | 103 FARMÁCIA CENTRAL - CENTRO DE D | 934,8872 |
| 03/01/2020 | 9 | 3 Saídas do Estoque | 103 FARMÁCIA CENTRAL - CENTRO DE D | 15,3680 |
| 03/01/2020 | 10 | 3 Saídas do Estoque | 103 FARMÁCIA CENTRAL - CENTRO DE D | 208,1553 |
| 03/01/2020 | 11 | 3 Saídas do Estoque | 103 FARMÁCIA CENTRAL - CENTRO DE D | 2.261,1666 |
| 03/01/2020 | 12 | 3 Saídas do Estoque | 103 FARMÁCIA CENTRAL - CENTRO DE D | 48,9923 |
| 03/01/2020 | 13 | 3 Saídas do Estoque | 103 FARMÁCIA CENTRAL - CENTRO DE D | 414,5854 |
| 03/01/2020 | 14 | 3 Saídas do Estoque | 103 FARMÁCIA CENTRAL - CENTRO DE D | 160,0000 |
| 03/01/2020 | 15 | 2 Entrada no Estoque | | 147,9700 |
| 03/01/2020 | 16 | 3 Saídas do Estoque | 103 FARMÁCIA CENTRAL - CENTRO DE D | 110,7913 |
| 03/01/2020 | 17 | 2 Entrada no Estoque | | 3.682,0900 |
| 03/01/2020 | 18 | 2 Entrada no Estoque | | 546,2400 |
| 03/01/2020 | 19 | 3 Saídas do Estoque | 103 FARMÁCIA CENTRAL - CENTRO DE D | 2.440,1829 |
| 03/01/2020 | 20 | 2 Entrada no Estoque | | 111,0000 |
| 03/01/2020 | 21 | 3 Saídas do Estoque | 103 FARMÁCIA CENTRAL - CENTRO DE D | 24,2812 |
| 03/01/2020 | 22 | 3 Saídas do Estoque | 103 FARMÁCIA CENTRAL - CENTRO DE D | 148,8000 |
| 03/01/2020 | 23 | 3 Saídas do Estoque | 103 FARMÁCIA CENTRAL - CENTRO DE D | 128,0909 |
| 03/01/2020 | 24 | 3 Saídas do Estoque | 103 FARMÁCIA CENTRAL - CENTRO DE D | 424,9254 |

- **5.9.3.16** – “Permitir o cadastramento e a manutenção de informações referentes à comissão de inventário, incluindo datas de início e fim, número da resolução que designa o Inventário, os nomes de seus membros e respectivos relatórios.”

Foi demonstrado o cadastro de comissão, bem como o inventário onde consta o vínculo da comissão, em total atendimento ao disposto no edital.

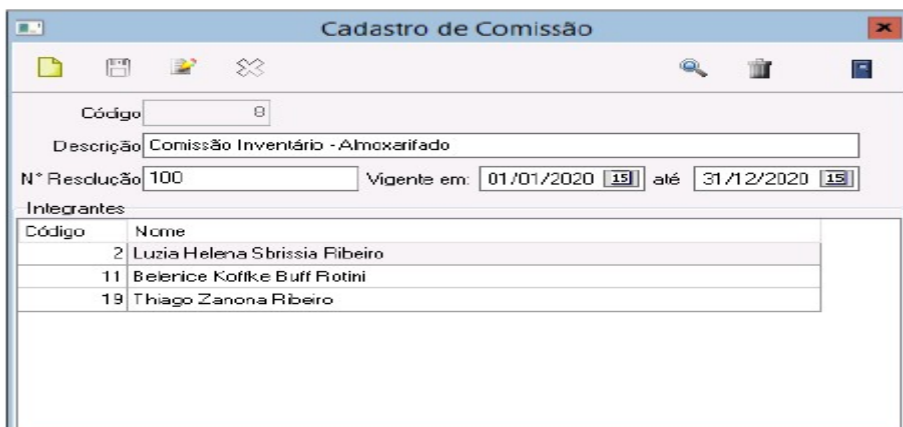

Cadastro de Comissão

Código: 0

Descrição: Comissão Inventário - Almoxarifado

Nº Resolução: 100 Vigente em: 01/01/2020 até 31/12/2020

Integrantes:

| Código | Nome |
|--------|-------------------------------|
| 2 | Luzia Helena Sbrissia Ribeiro |
| 11 | Belenice Kofike Buff Rotini |
| 19 | Thiago Zanona Ribeiro |

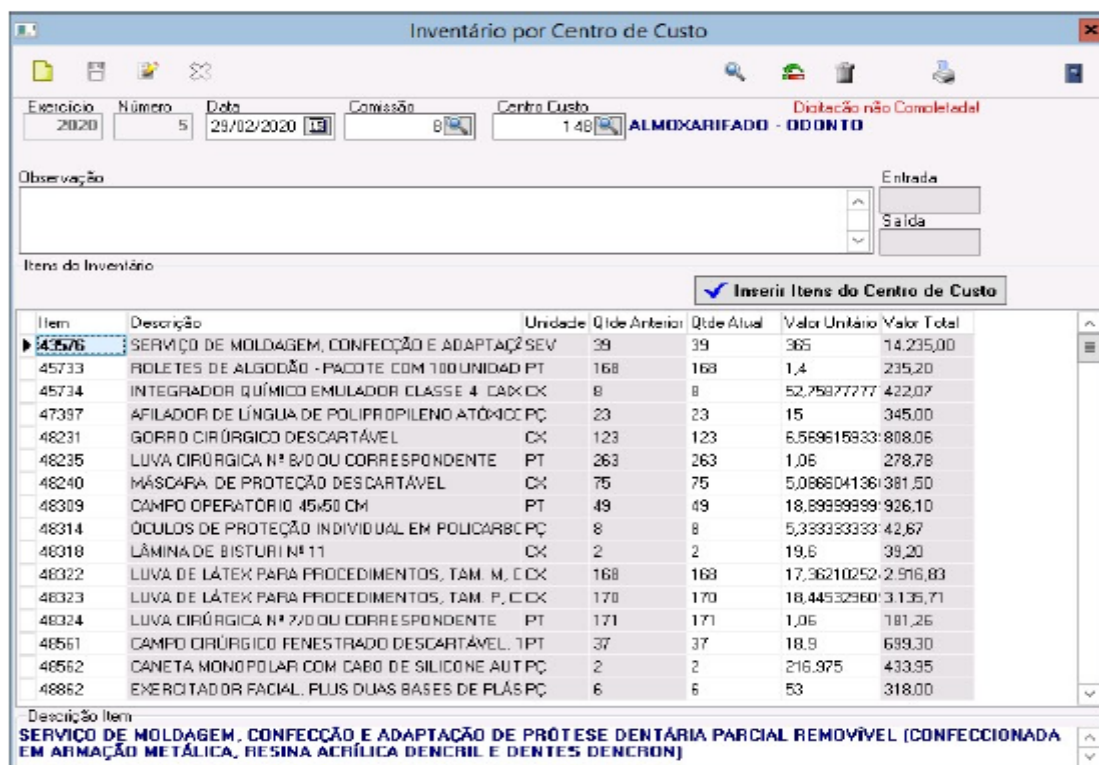

Inventário por Centro de Custo

Exercício: 2020 Número: 5 Data: 29/02/2020 Comissão: 0 Centro Custo: 148 ALMOXARIFADO - DDONTO

Observação:

Entrada: Saída:

Item do Inventário: Inserir Item do Centro de Custo

| Item | Descrição | Unidade | Qtd Anterior | Qtd Atual | Valor Unitário | Valor Total |
|-------|--|---------|--------------|-------------|----------------|-------------|
| 43576 | SERVIÇO DE MOLDAGEM, CONFECÇÃO E ADAPTAÇÃO SEV | | 39 | 365 | | 14.235,00 |
| 45733 | ROLETES DE ALGODÃO - PACOTE COM 100 UNIDADE PT | 168 | 168 | 1,4 | 235,20 | |
| 45734 | INTEGRADOR QUÍMICO EMULADOR CLASSE 4 CAX CX | 8 | 8 | 52,75877777 | 422,07 | |
| 47397 | AFILADOR DE LÍNGUA DE POLIPROPILENO ATÓMICO PC | 23 | 23 | 15 | 345,00 | |
| 48231 | GORRO CIRÚRGICO DESCARTÁVEL CX | 123 | 123 | 6,569615933 | 808,06 | |
| 48235 | LUVA CIRÚRGICA Nº 8/D OU CORRESPONDENTE PT | 263 | 263 | 1,06 | 278,78 | |
| 48240 | MÁSCARA DE PROTEÇÃO DESCARTÁVEL CX | 75 | 75 | 5,086804136 | 381,50 | |
| 48309 | CAMPO OPERATÓRIO 45x50 CM PT | 49 | 49 | 18,89999999 | 926,10 | |
| 48314 | ÓCULOS DE PROTEÇÃO INDIVIDUAL EM POLICARBONATO PC | 8 | 8 | 5,333333333 | 42,67 | |
| 48318 | LÂMINA DE BISTURI Nº 11 CX | 2 | 2 | 19,6 | 39,20 | |
| 48322 | LUVA DE LÁTEX PARA PROCEDIMENTOS, TAM. M, C CX | 168 | 168 | 17,96210252 | 2.998,83 | |
| 48323 | LUVA DE LÁTEX PARA PROCEDIMENTOS, TAM. P, C CX | 170 | 170 | 18,44532960 | 3.135,71 | |
| 48324 | LUVA CIRÚRGICA Nº 7/D OU CORRESPONDENTE PT | 171 | 171 | 1,06 | 181,26 | |
| 48561 | CAMPO CIRÚRGICO FENESTRADO DESCARTÁVEL 1PT | 37 | 37 | 18,9 | 699,30 | |
| 48562 | CANETA MONOPOLAR COM CABO DE SILICONE AUT PC | 2 | 2 | 216,975 | 433,95 | |
| 48862 | EXERCITADOR FACIAL, PLUS DUAS BASES DE PLÁSTICO PC | 6 | 6 | 53 | 318,00 | |

Descrição Item: SERVIÇO DE MOLDAGEM, CONFECÇÃO E ADAPTAÇÃO DE PRÓTESE DENTÁRIA PARCIAL REMOVÍVEL (CONFECCIONADA EM ARMAÇÃO METÁLICA, RESINA ACRÍLICA DENCIL E DENTES DENCION)

Pelo exposto, resta claro o pleno atendimento aos requisitos editalício, não merecendo prosperar as alegações da Recorrente.

III.I – E – MÓDULO OBRAS PÚBLICAS.

5.9.5.12 – “Permitir a geração de relatórios de empenhos, pagamentos e restos a pagar.”

Demonstrado o relatório de empenhos e consulta aos empenhos em perfeito atendimento ao disposto no edital, conforme segue:

Relatório de Empenhos da natureza de despesa 449051 - Obras

Filtro: Exercício=Empenho=2019 Mês=Empenho=Outubro Sem Instrução=N Mês de Liquidação=5 Mês de Pagamento=5 Sistema Mês de Empenho=N

| Nº Empenho | Data | Empenhado | Liquidado | Pago | Anulado | Contrato | Histórico Empenho | Fornecedor | Ordem Serviço |
|------------|------------|-----------|-----------|-----------|---------|----------|---|-------------------------------|---------------|
| 5584 | 03/12/2019 | 60.375,03 | 60.375,03 | 60.375,03 | 0,00 | 16/2019 | CONTRATAÇÃO DE EMPRESA ESPECIALIZADA PARA EXECUÇÃO DE PAVIMENTAÇÃO DE VIAS URBANAS NOS BARRIOS JARDIM PAULISTA, JARDIM DIAMANTE E PLANTA DOA BLUPIN, COM SERVIÇOS DE TERRAPLENAGEM, DRENAGEM, MEIO-FIO DE CONCRETO COM SARJETA, SUBBASE DE SAIBRO, BASE DE BRITA GRADUADA, IMPRIMAÇÃO, PINTURA DE LIGAÇÃO, REVESTIMENTO COM CBUQ, PASSEIO EM CBUQ, RAPIAS PARA PNE, PLANTIO DE GRAMA E DE ÁRVORES, SINALIZAÇÃO VERTICAL E HORIZONTAL, SERVIÇOS COMPLEMENTARES E PLACAS DE OBRA, CONFORME PROJETO BÁSICO, PLANILHAS ORÇAMENTÁRIAS, CRONOGRAMAS FÍSICO-FINANCEIROS E PROJETOS QUE ACOMPANHAM O EDITAL | PVZ CONSTRUTORA DE OBRAS LTDA | 268/2019 |

| Data | Nº Liquidação | Valor |
|------------|---------------|-----------|
| 20/11/2019 | 1 | 60.375,03 |

| Data | Valor |
|-----------|-----------|
| 2/11/2019 | 60.375,03 |

Pesquisa de Empenhos

44.90.51.00.00 Natureza Despesa

Empenhos do Exercício
 Somente do Exercício 2019
 Todos os Exercícios

Todos
 A Processar
 Processado

Todos
 Contabilizado
 Não Contabilizado

Emissão: Inicial // // Final // //

Movimento: Inicial // // Final 31/12/2020

Somente a Pagar Cancelado

| Empenho | Filtro Avançado | | | | | | | | | | |
|---------|-----------------|------------|--------------|------------|-----------------|--------------|------------|--------------|--------------|------------|-----|
| Dig | Inv/Ano | Data | Valor | Anulações | Cancelado Prog. | Liquidações | Retenções | Pagamentos | A Processar | Processado | For |
| 5 | 848/2019 | 14/02/2019 | 45.134,78 | 10.542,64 | 0,00 | 21.727,31 | 3.401,65 | 19.325,66 | 4.864,83 | 0,00 | |
| 5 | 856/2019 | 14/02/2019 | 84.759,09 | 0,00 | 0,00 | 40.803,11 | 0,00 | 40.803,11 | 43.954,98 | 0,00 | |
| 5 | 874/2019 | 15/02/2019 | 900.000,00 | 260.000,00 | 0,00 | 3.812,76 | 0,00 | 3.812,76 | 636.187,24 | 0,00 | |
| 5 | 892/2019 | 15/02/2019 | 640.409,50 | 0,00 | 0,00 | 574.723,66 | 35.058,14 | 539.665,52 | 65.685,84 | 0,00 | |
| 5 | 896/2019 | 15/02/2019 | 137.224,42 | 0,00 | 0,00 | 112.177,59 | 6.942,82 | 105.334,77 | 25.046,83 | 0,00 | |
| 5 | 911/2019 | 18/02/2019 | 130.189,96 | 33.903,05 | 0,00 | 94.640,65 | 17.188,03 | 77.442,62 | 1.642,21 | 0,00 | |
| 5 | 936/2019 | 19/02/2019 | 68.495,69 | 3.454,67 | 0,00 | 61.404,31 | 0,00 | 61.404,31 | 3.996,71 | 0,00 | |
| 5 | 1288/2019 | 27/02/2019 | 800.000,00 | 0,00 | 0,00 | 391.221,36 | 2.657,47 | 388.563,89 | 408.778,64 | 0,00 | |
| 5 | 2271/2019 | 05/04/2019 | 365.585,11 | 0,00 | 0,00 | 261.490,39 | 36.026,51 | 245.471,88 | 84.036,72 | 0,00 | |
| 5 | 2529/2019 | 12/04/2019 | 82.928,08 | 0,00 | 0,00 | 16.177,70 | 0,00 | 16.177,70 | 66.750,38 | 0,00 | |
| | | 19 | 5.632.932,27 | 301.454,00 | 0,00 | 2.738.036,56 | 173.676,54 | 2.564.420,04 | 2.512.761,63 | 0,00 | |

Totais Gerais: Dotação Histórico Documentos

Dotação: 267 07.001.19.451.0026.1.0054.4.90.51.00.00. Desdobramento: 02 02 RUAS, LOBRADOUROS E ESTRADAS RURAIS
 Descrição: OBRAS E INSTALAÇÕES Especificação: 01000
 Fonte de Recursos: 1000 Recursos Ordinários (Livres) Códigos TCF: 000

III.I – F – MÓDULO PORTAL TRANSPARÊNCIA

- **5.9.9.19.1** – “Atuar como usuário Integrador do Sistema Themis (Novo Portal da Transparência) desenvolvido pela Fundação Parque Tecnológico Itaipu, alimentando de forma automática todas as informações a cargo usuário integrador, obtidas dos módulos objeto desta contratação e outros sistemas existentes na Câmara Municipal de Foz do Iguaçu, em atendimento ao TAC firmado entre esta Casa de Leis e o Ministério Público do Estado do Paraná em 23 de agosto de 2018.”

Alega a Recorrente que “os técnicos exibiram o layout do PTI da prefeitura de Matelândia, itens de despesa empenhada, despesa liquidada, despesa paga, receitas não havendo dados no site, demonstrando os dados apenas o item notas fiscais, não estando totalmente integrado.”

Ocorre que, por coincidência foi acessado o portal no momento em que a entidade de Matelândia havia parametrizado para atualizar as informações. Como é necessário a exclusão das informações para serem inseridos os dados atualizados novamente não haviam dados naquele momento no portal, porém pouco tempo depois as informações estavam disponíveis no portal como demonstram as imagens abaixo.

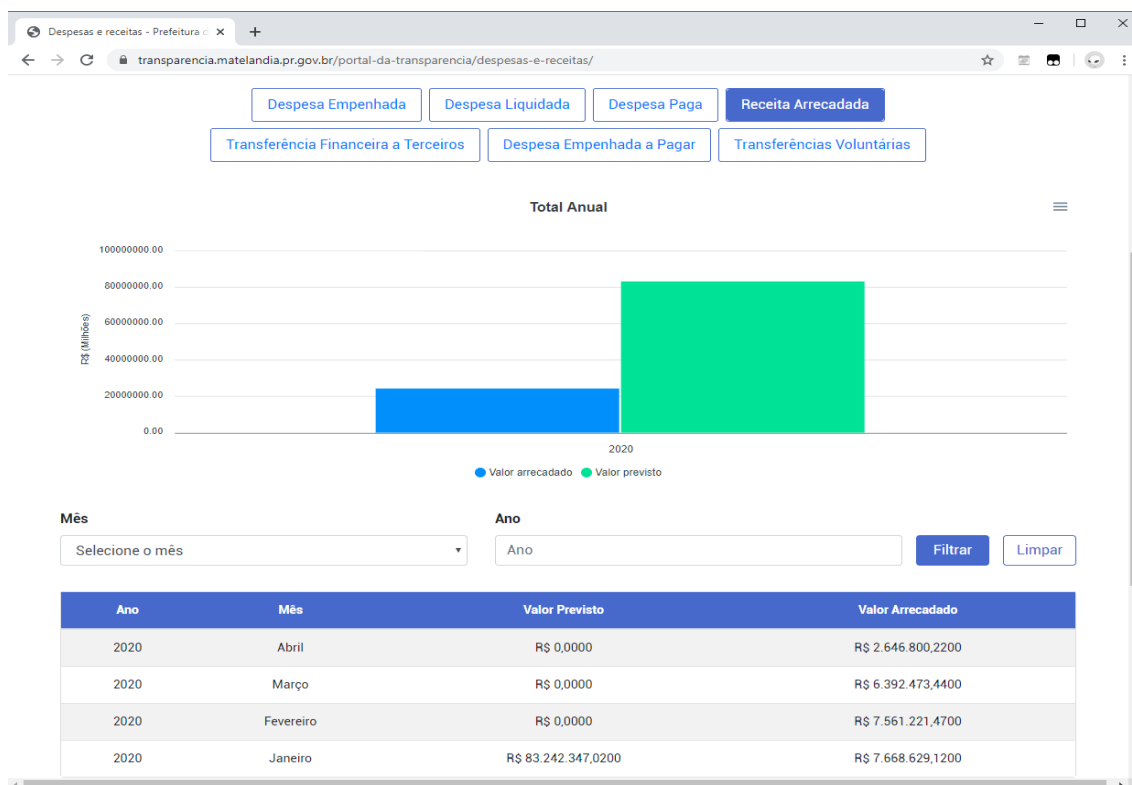

Despesas e receitas - Prefeitura de Matelandia

transparencia.matelandia.pr.gov.br/portal-da-transparencia/despesas-e-receitas/

Despesa Empenhada | Despesa Liquidada | **Despesa Paga** | Receita Arrecadada

Transferência Financeira a Terceiros | Despesa Empenhada a Pagar | Transferências Voluntárias

Mês: Seleccione o mês | Ano: Ano | Filtrar | Limpar

| Ano | Mês | Pago (Orçamento) | Estornado (Orçamento) | Pago (A pagar) | Estornado (A pagar) | Liquido |
|------|-----------|--------------------|-----------------------|--------------------|---------------------|--------------------|
| 2020 | Abril | R\$ 228.441,8800 | R\$ 0,0000 | R\$ 68.795,2000 | R\$ 0,0000 | R\$ 228.441,8800 |
| 2020 | Março | R\$ 4.240.752,5600 | R\$ 20.653,1700 | R\$ 1.535.795,0200 | R\$ 0,0000 | R\$ 4.220.099,3900 |
| 2020 | Fevereiro | R\$ 4.533.893,4000 | R\$ 24.506,3700 | R\$ 945.507,7900 | R\$ 0,0000 | R\$ 4.509.387,0300 |
| 2020 | Janeiro | R\$ 5.054.841,1400 | R\$ 18.383,2300 | R\$ 937.781,1100 | R\$ 0,0000 | R\$ 5.036.457,9100 |

Despesas e receitas - Prefeitura de Matelandia

transparencia.matelandia.pr.gov.br/portal-da-transparencia/despesas-e-receitas/

Despesa Empenhada | **Despesa Liquidada** | Despesa Paga | Receita Arrecadada

Transferência Financeira a Terceiros | Despesa Empenhada a Pagar | Transferências Voluntárias

Total Anual

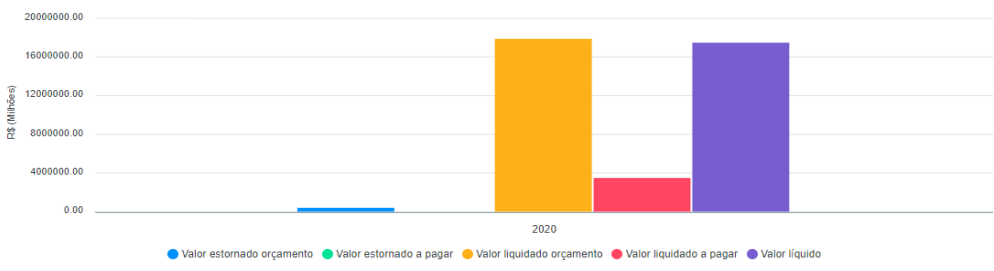

Mês: Seleccione o mês | Ano: Ano | Filtrar | Limpar

| Ano | Mês | Liquidado (Orçamento) | Estornado (Orçamento) | Liquidado (A pagar) | Estornado (A pagar) | Liquido |
|------|-----------|-----------------------|-----------------------|---------------------|---------------------|--------------------|
| 2020 | Abril | R\$ 307.577,1900 | R\$ 10.340,1100 | R\$ 68.795,2000 | R\$ 0,0000 | R\$ 297.237,0800 |
| 2020 | Março | R\$ 5.798.714,1100 | R\$ 42.819,7000 | R\$ 1.535.795,0200 | R\$ 0,0000 | R\$ 5.755.894,4100 |
| 2020 | Fevereiro | R\$ 5.648.471,5500 | R\$ 193.576,7300 | R\$ 945.507,7900 | R\$ 0,0000 | R\$ 5.454.894,8200 |
| 2020 | Janeiro | R\$ 6.127.090,4500 | R\$ 152.851,4300 | R\$ 937.781,1100 | R\$ 0,0000 | R\$ 5.974.239,0200 |

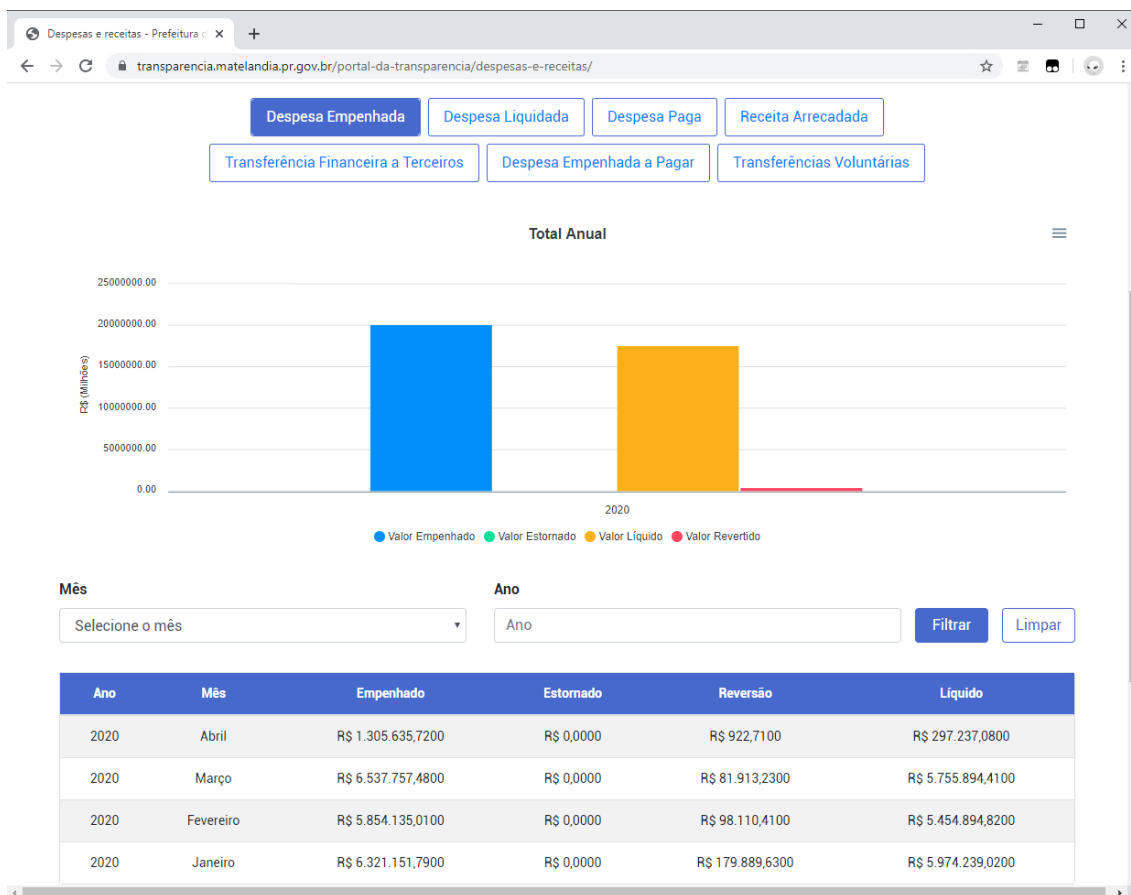

Restando assim, demonstrado o pleno atendimento ao disposto no edital.

III.I – G – MÓDULO PROTOCOLO

- **5.9.10.1** – “Permitir o cadastro de novos requerentes (com ou sem documento), de novos assuntos e tipos de documentos.”

Demonstrado que o sistema permite o cadastro de novos requerentes com ou sem documento, podendo, inclusive, ao se utilizar um documento, escolher entre CPF e CNPJ, dentre outros filtros que facilitam o cadastro, conforme segue:

Pessoa

Início > Pessoa > Novo

CPF / CNPJ

CNPJ / CPF:

Tipo Pessoa:

Disponível no contexto de:

Cadastro de Assuntos

Código: Descrição:

Informações complementares: Complemento:

Prazo arquivamento: Destinação final:

Rotulo:

Termo de aceite:

Ativo
 Assunto interno
 Obrigatório dados do Imóvel
 Possui taxas
 Controla tramitação
 Ouvidoria

Cadastro de Documentos

Código: Descrição:

- **5.9.10.2** – “Possibilitar a abertura de novos processos a partir do protocolo, bem como a juntada/vinculação de protocolos relacionados a um mesmo processo.”

Demonstrado a possibilidade de abrir novos processos, inclusive, com a definição dos tipos de processos.

Tipos de Processo

Tipo: Contém: Digite o filtro

| Código | Tipo | Dias Vencimento | Ativo |
|--------|-------------------|-----------------|-------|
| 1 | PROCESSO | | Sim |
| 2 | MEMORANDO VIRTUAL | | Sim |
| 3 | PROTOCOLO | | Sim |

MOSTRAR 20 ITENS 1

Anexar Processos

Pesquisar Processos

Tipo: Número: Ano:

Dados Processo

Tipo: 1 - PROCESSO Número: 47 / 2020 Data: 06/04/2020
 Local Abast: 51 - CONTROLE INTERNO
 Status:

Requerente

Jean Alves dos Santos

- **5.9.10.3** – “Permitir a desvinculação de protocolos de um processo ao qual tenha sido vinculado anteriormente.”

Demonstrado a rotina de desvinculação de protocolos.

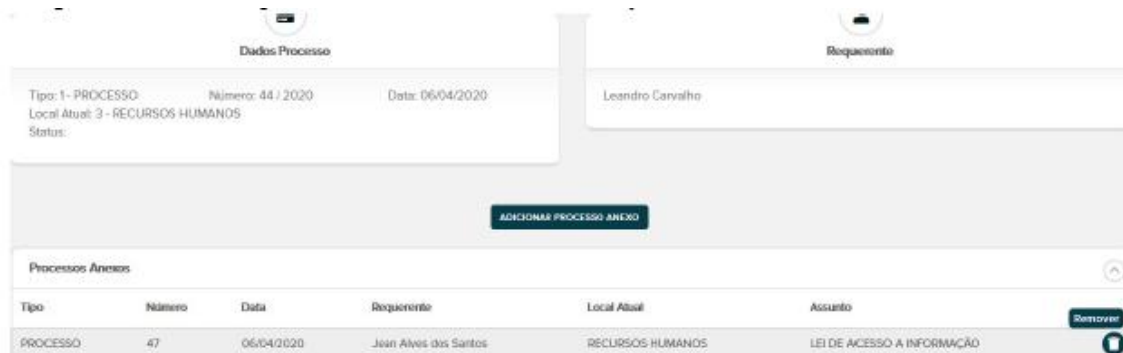

5.9.10.5 – “Possibilitar que a numeração dos protocolos/processos sejam sequenciais e que, a todo início de ano, recomece a contagem a partir do 1. (Ex. 1/2020).”

Demonstrado o item conforme exigido no edital.

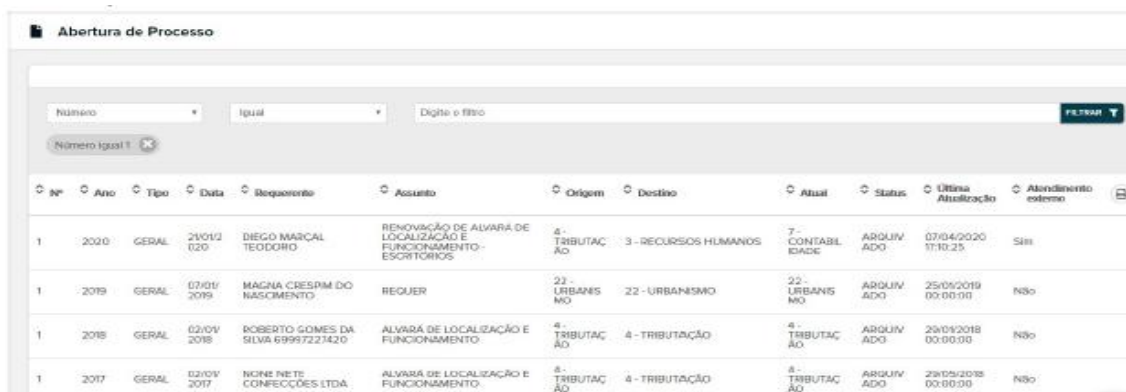

- **5.9.10.6** – “Possibilitar a impressão de etiqueta de protocolo/processo contendo timbre da Câmara Municipal, nº do protocolo/processo, nome do requerente, assunto, data e hora.”

Conforme imagem anexa, foi demonstrado a possibilidade de impressão com todas as informações solicitadas no Edital.

Prefeitura Municipal de Campina Grande do Sul
Estado do Paraná
Exercício:2020

Número: 69 Data 07/04/2020 Hora 10:40:07
Ano: 2020 Tipo: 1 PROCESSO
Requerente: Jean Alves dos Santos
Assunto: 971 LEI DE ACESSO A INFORMAÇÃO

- **5.9.10.7** – “Possibilitar a consulta da tramitação dos processos pelo público interno pelos seguintes filtros: nome do requerente, assunto, nº do processo, nº do protocolo, complemento (resumo), data inicial e final, contendo as seguintes informações: situação (tramitando/arquivado), data do despacho e quem despachou, data do recebimento e quem recebeu, unidades pelas quais o processo tramita e despachos exarados, bem como visualização dos documentos anexados e protocolos vinculados, desde que previamente autorizados.”

Insiste a recorrente em alegar, de forma descabida, que o sistema Elotech não trabalha com número de protocolo, apenas de processo.

Entretanto, restou demonstrado que o sistema Elotech possui filtros de pesquisa onde é possível localizar por número independente se for de protocolo ou processos, além de outros parâmetros que facilitam a pesquisa.

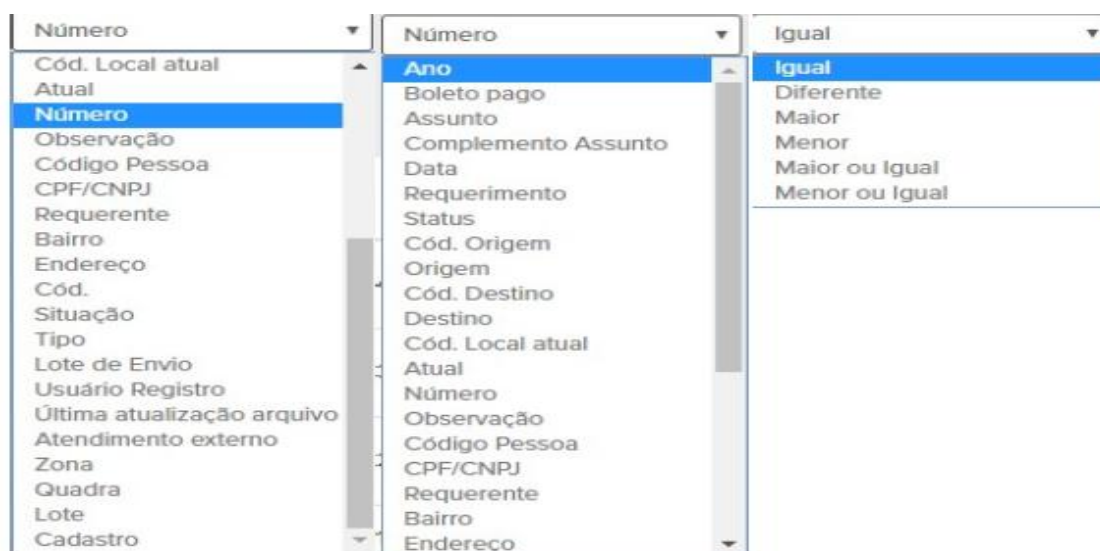

- **5.9.10.8** – “Possibilitar a consulta da tramitação dos processos pelo público externo através do nº do protocolo, data e hora.”

Em consulta as servidoras, informaram que a data e hora corresponde a senha para consulta. Dessa forma, apresentado a rotina:

Q Consulta de processos

Tipo-Processo:

Número:

Ano:

CPF / CNPJ ou Sente:

Local:

- **5.9.10.11** – “Permitir o arquivamento dos processos um por um ou em bloco, possibilitando informar o local de arquivamento do documento e demais informações pertinentes, desde que o usuário esteja logado na Unidade em que se encerra a tramitação do processo.”

Demonstrado que o sistema atende ao item do edital.

- arquivamento individual

| Código | Tipo | Dias Vencimento | Ativo |
|--------|-------------------|-----------------|-------|
| 1 | GERAL | | Sim |
| 2 | MEMORANDO VIRTUAL | | Sim |

- arquivamento em bloco

Arquivar Processos

Processos Selecionados

Tipo: 1 Número: Ano: 2006 Código de barras:

| Tipo | Número | Data | Requerente | Local Atual | Assunto | Prazo Arquivamento | Status |
|-------|--------|------------|---------------------------|----------------------|----------------|--------------------|--------|
| GERAL | 409 | 20/01/2006 | SETOR DE RECURSOS HUMANOS | COMPRAS E LICITAÇÕES | PERICIA MEDICA | Anos | |

Dados do Arquivamento

Nota Privada

Situação: 2 - ARQUIVADO Local destino: 1 - PROTOCOLO CENTRAL Caixa: 1 - CAIXA1000 Quantidade Folhas:

Processo

- **5.9.10.13** – “Permitir a criação do Memorando Interno Virtual (processo desvinculado de protocolo), possibilitando as mesmas tramitações de um processo comum.”

Demonstrado o atendimento ao item, devendo ser habilitado como tipo processo.

| Código | Tipo | Dias Vencimento | Abto |
|--------|-------------------|-----------------|------|
| 1 | GERAL | | Sim |
| 2 | MEMORANDO VIRTUAL | | Sim |

Por todo o aqui exposto, resta claro o fiel atendimento aos requisitos do edital pela empresa Elotech Gestão Pública Ltda. Devendo, assim, ser julgado IMPROCEDENTE, o recurso da empresa Sapientia Consultores Associados Eireli. O que desde já se requer.

III.I – H – MÓDULO PATRIMÔNIO

Alega a Recorrente que “apresentação do módulo patrimônio foi feita de forma particular para um representante da Câmara Municipal, frente a frente, em voz baixa, mesmo estando no ambiente do plenário da Câmara e dispondo de equipamentos para a apresentação pública.

Como agravante, a apresentação foi feita durante o intervalo para almoço (30 min) concedido pelo servidor público de nome Nei e solicitado pelo técnico da Elotech que estava demonstrando o módulo de almoxarifado. O técnico da Elotech não se ausentou durante intervalo de almoço e aproveitou para fazer a demonstração do módulo sem a presença dos terceiros interessados.”

Ocorre que, a demonstração ocorreu de acordo com o requisitado pela Comissão Avaliadora, no plenário da Câmara, conforme a própria Recorrente alega, podendo assim, ser assistido por qualquer interessado.

Inclusive, o sistema de patrimônio, fornecido pela empresa Elotech Gestão Pública Ltda atende aos requisitos do edital, não devendo a Recorrida ser

prejudicada apenas porque a Recorrente não disponibilizou técnico para acompanhar a demonstração.

III.II ALEGAÇÕES COMPLEMENTARES

Alega ainda a Recorrente que não foi disponibilizado ata da sessão referente a demonstração dos sistemas na página da entidade licitante, ocorre que, em atenção ao artigo 30 § 3º do Decreto 5.450/2005, segundo o qual “A ata será disponibilizada na internet para acesso livre, imediatamente após o encerramento da sessão pública.”, é possível localizar a citada ata na plataforma onde ocorreu o Pregão eletrônico, qual seja, compras governamentais.

Entretanto, na sequência, alega a Recorrente que “A inexistência de Ata impede o conhecimento de terceiro interessado, do que de fato aconteceu durante as muitas horas de apresentação do software da empresa Elotech. O Relatório, de uma página e meia, tem a ele anexado, 14 páginas de texto pré-definidos que vêm assinados pelos servidores que validaram o Sistema de Elotech, incluindo a apresentação de duas ressalvas que oficializam, internamente, o desatendimento às exigências do Edital Licitatório.”

Assim, reconhece a Recorrente que há, na plataforma de compras governamentais, ata referente a demonstração dos sistemas, entretanto, a Recorrente não reconhece o documento como ata.

E, ainda que todos os interessados tenham acompanhado a sessão de demonstração dos sistemas, a Recorrente tenta simular um suposto prejuízo aos interessados.

Ora nobre pregoeiro, a ata disponibilizada no portal de compras governamentais é padrão para todos os certames que ocorrem por meio daquela plataforma disponibilizada pelo Governo Federal.

Inclusive, o Decreto que regulamenta o Pregão na Forma Eletrônica (5.450/2005) artigo 30, § 1º dispõe que “O processo licitatório poderá ser realizado por meio de sistema eletrônico, sendo que os atos e documentos referidos neste artigo

constantes dos arquivos e registros digitais serão válidos para todos os efeitos legais, inclusive para comprovação e prestação de contas.”

Assim, a legislação reconhece o citado documento como ata, sendo este válido para todos os efeitos legais e prestação de contas, assim, resta infundada a alegação de que não há ata do certame, não havendo, portanto, que se falar em supostos prejuízos aos interessados, que, inclusive, assistiram a demonstração dos sistemas.

Retorna, a Recorrente, as alegações de não atendimento aos itens, 5.9.10.10.1; 5.9.10.8 e 5.9.5.12 do Edital. Entretanto o atendimento aos citados itens restou demonstrado em tópicos anteriores.

Pelo exposto, resta claro que as alegações da empresa Sapiencia Consultores Associados Eireli não merecem prosperar, vez que, ficou comprovado que a empresa Elotech Gestão Pública Ltda atende plenamente ao disposto no edital.

IV DO PEDIDO

Pelos fatos e fundamentos apresentados, **REQUER** seja julgado totalmente IMPROCEDENTE o Recurso interposto pela empresa Sapiaentia Consultores Associados Eireli.

Seja dado seguimento ao procedimento com a homologação e adjudicação do objeto do certame a empresa Elotech Gestão Pública Ltda.

Por fim, caso entenda pelo indeferimento da presente Contrarrrazões ou pelo acolhimento do Recurso interposto pela empresa Sapiaentia Consultores Associados Eireli, levaremos o presente Processo licitatório ao conhecimento do MINISTÉRIO PÚBLICO (art. 100 e seguintes da Lei 8.666/93) ou ao TRIBUNAL DE CONTAS (art. 113, §1º da Lei de Licitações), se for o caso, para resguardar nosso direito e justiça.

Nestes Termos,

Pede e espera Deferimento.

Maringá, 22 de abril de 2020.

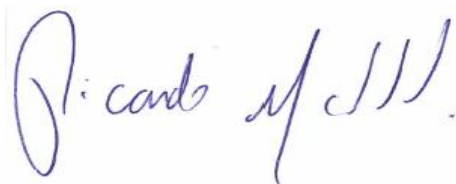

ELOTECH GESTÃO PÚBLICA LTDA
CNPJ nº 80.896.194/0001-94
RICARDO CARLOS MARTINELLI PEREGO
CPF nº 049.544.009-45
AGENTE DE VENDAS